



— つながり・支えあうまちをつくるために —
Minato Council of Social Welfare

経営管理係 ☎6230-0280 地域福祉係 ☎6230-0281 ボランティア・地域活動支援係 ☎6230-0284 生活支援係 ☎6230-0282 成年後見推進係 ☎6230-0283 経営企画担当 ☎6230-0280

だから、会員になりました

港社協は、地域の皆さまとともに
“誰もが自分らしく安心して暮らせる地域”を目指します。

介護相談員 廣瀬さん

私の元気の源は、お互いの支えあい。だから、会員になりました

青山但馬屋 太田垣さん

生まれ育った街の福祉が充実するように。だから、会員になりました

寿堂 金子さん

長年住んでいる街の人への恩返しができる。だから、会員になりました

新橋亭 塚本さん

福祉は誰にとっても大切だから充実してほしい。だから、会員になりました

臨床心理士 下田さん

相談の仕事は地域とのつながりが何よりも大切。だから、会員になりました

詳細は
次ページへ

港社協の会員会費は、税制上の優遇措置(税額控除)が受けられます。詳しくはこちらから

会員とは、港社協の活動に賛同し、会費によって財政面を支えてくださる個人や団体・法人の方々です。

入会案内

会員種別	会費(年度額)
個人会員	1口 1,000円
団体会員 <small>※主に法人格のない団体</small>	1口 3,000円
法人会員 <small>※法人格を有する団体</small>	1口 5,000円

地域福祉の推進のため、できるだけ複数口のご協力をお願いいたします。

※コンビニエンスストアでの振込、銀行口座振替もご利用いただけます(所定の用紙を送付いたしますので、お手数ですがご連絡ください)。
※港社協事務局窓口でも会費の納入をお受けしています。

※会員・会費について、詳しくはこちらから

払込取扱票

02 東京

口座番号 001901 金額 97700

社会福祉法人 港区社会福祉協議会

会員種別・年度額	口数
<input type="checkbox"/> 新規	
<input type="checkbox"/> 個人 1口 1,000円	<input type="checkbox"/>
<input type="checkbox"/> 団体 1口 3,000円	<input type="checkbox"/>
<input type="checkbox"/> 継続	
<input type="checkbox"/> 法人 1口 5,000円	<input type="checkbox"/>

おとこ (郵便番号) 様

おなまえ (電話番号) 様

裏面の注意事項をお読みください。(私製承認東47221号)
これより下部には何も記入しないでください。

払込金受領証

001901 通常払込料加入者負担

97700

社会福祉法人 港区社会福祉協議会

おなまえ 様

受付局日附印

各票の※印欄は、ご依頼人において記載してください。きりとり線

※ゆうちょ銀行窓口およびゆうちょ銀行ATMから現金でお振り込みいただく場合、1件あたり110円(税込み)の送金手数料がかかります。

問い合わせ 経営管理係 ☎ 6230-0280 FAX 6230-0285

大好きな街への想い 人への想いを会員というかたちにしました

介護相談員として活動して気づいたら20年。施設と利用者さんの架け橋になれるよう、日々出会いと勉強ですね。前向きなコミュニケーションが大切だなと感じています。活動を続けられていることに感謝して会員としても協力しています。



介護相談員
廣瀬さん(個人会員)

「おたがいさま」の気持ちで、民生委員としても活動していました。「どうしたの?」と声をかけられるような助けあいやお互いを気づかう優しい気持ちが広がったら良いですね。社協の会員や情報スタンドとして、地域福祉に少しでも役立てたらうれしいです。



寿堂
金子さん(個人会員)

新橋亭をかまえて、私で三代目。地元・新橋とのつながりはとても大事にしてきました。福祉は誰にとっても必要不可欠なものですよね。芝法人会では、障害者の乗馬体験といった福祉の活動も続けていました。地域福祉の第一線であるよう活動に協力しています。



新橋亭
呉さん(法人会員)

福島県から、東京にも拠点を持って仕事をするようになりました。人と接する相談の仕事は支えあうことが大事です。地域や関連団体とのつながりが何よりも大切だと考えて、昨年会員になったばかり。会員として応援しながら、さまざまな福祉の情報発信に期待しています。



心理相談室グリーンフィールド
下田さん(団体会員)

北青山は、生まれ育って、先祖代々店舗を構えている街。愛着のあるこの街の地域福祉が充実することを願っています。会員を続けながら、情報スタンドの設置にも参加しています。広報紙や講座のチラシを置いているのでお店に是非気軽にお越しくださいね!



青山但馬屋
太田垣さん(法人会員)

きっかけはさまざま。いただいた会費は、港社協の推進する地域福祉活動に活用させていただきます。皆様のご入会をお待ちしています。

問い合わせ 経営管理係 ☎ 6230-0280 FAX 6230-0285

港社協の「応援団」を紹介します!



港社協会員や寄付者をはじめとした「港社協の応援団」をご紹介します

第一フロンティア生命保険(株)

1杯のコーヒーから届く寄付

第一フロンティア生命保険(株)西新橋本社ビル内にある「HELLO CAFE」では、第一生命チャレンジド(株)の皆さんが毎日いきいきとおいしいコーヒーをいれていて、多くの社員の方が利用していました。第一生命チャレンジド(株)はグループ会社である第一生命の特例子会社で、障がい者雇用を積極的に行っている会社です。



© 第一フロンティア生命保険(株)

カフェでは、ドリンク1杯に20円の寄付をプラスできる「港区まちづくり20円寄付プロジェクト」を実施しており、このたび、令和4年8月から12月までの活動で集まった寄付を港区の地域福祉事業に役立ててほしいと、私たち港社協に贈ってくださいました。

この取り組みは、社員の皆さんが中心となり「気軽に地域福祉に参加できることはないか」と考え、提案してくださったそうです。美味しいコーヒーでリフレッシュしながら、地域の福祉活動に貢献できるという素敵な取り組みでした。

届けられた寄付金は、地域のサロン活動や、車いすの貸し出し、災害ボランティア活動など港社協が行うさまざまな活動のために役立ててまいります。

問い合わせ 経営管理係 ☎ 6230-0280 FAX 6230-0285

法人・団体会員の皆さまをご紹介します。

※敬称略・五十音順

令和5年1月1日～2月28日受領分

- | | |
|-----------------------|----------------------|
| (社福)葵新生活会 | (NPO法人)チダラボ |
| 麻布町会・自治会連合会 | (株)東京アジア論ダン |
| (株)アルゴマーケティングソリューションズ | 東京女子学園中学校・高等学校 |
| (株)オカモトヤ | (株)トランスフォーマー |
| 沖電気工業(株) | (社福)長岡福祉協会 福祉プラザさくら川 |
| 海岸二・三丁目町会 | 西新橋二丁目南桜町会 |
| 神谷町町会 | 西新橋二丁目西町会 |
| 芝浦一丁目商店会 | 東麻布北新睦会 |
| 秀和狸穴レジデンス管理組合法人 | (株)プロネクサス |
| (株)新橋亭 | 三田慶南町会 |
| 高輪台町会 | |

問い合わせ 経営管理係 ☎ 6230-0280 FAX 6230-0285

心温まるご寄付をありがとうございました!

1月1日～2月28日受領分

※敬称略・受領順(単位:円)

第一フロンティア生命保険(株)	29,340	麻布十番商店街振興組合	93,490
住友金属鉱山(株)	4,270	住友金属鉱山(株)	3,310
MINATOシティハーファマラソンTHK(株)ランナー一同	23,000	港区更生保護女性会	30,000
みなとネット	13,734	(株)A&E	10,000
麻布仏教会	30,000	文沢圭	10,000
文沢圭	10,000	徐淑明	10,000
徐淑明	10,000	匿名	1,278
(株)A&E	10,000	匿名	513
(公社)全日本不動産協会 東京都本部 港支部		匿名	5,000
支部長 竹内 秀樹	300,000	匿名	1,116

問い合わせ 経営管理係 ☎ 6230-0280 FAX 6230-0285

きりとり線

- (ご注意)
- ・この用紙は、機械で処理しますので、金額を記入する際は、枠内にはっきりと記入してください。また、本票を汚したり、折り曲げたりしないでください。
 - ・この用紙は、ゆうちょ銀行または郵便局の払込機能付 ATMでもご利用いただけます。
 - ・この払込書を、ゆうちょ銀行または郵便局の渉外員にお預けになるときは、引換えに預り証を必ずお受け取りください。
 - ・ご依頼人様からご提出いただきました振込書に記載されたおとこと、おなまえ等は、加入者様に通知されます。
 - ・この受領証は、払込みの証拠となるものですから大切に保管してください。

皆さまからの会費は、
車いす貸出やボランティア活動等の
事業に活用させていただきます。
ご支援・ご協力をお願いいたします。



会員種別・年度額

●個人会員 1口 1,000円	●団体会員 1口 3,000円	●法人会員 1口 5,000円
--------------------	--------------------	--------------------

問い合わせ

社会福祉法人 **港区社会福祉協議会**

〒106-0032 港区六本木5-16-45

TEL 6230-0280 FAX 6230-0285

ホームページ <https://minato-cosw.net/>

この振込取扱票の裏面には、何も記載しないでください。

収入印紙
3万円以上
添付

印

新橋の街に50年!

ライオン像募金塔

新橋駅日比谷口を出たSL広場の交番前に「愛の募金塔」があります。

この像は、昭和47年10月14日、東京新橋ライオンズクラブの設立15周年を記念して、港社協に寄贈された募金塔です。

毎年、駅前を通る皆さんから、あたたかいお気持ちを寄付としていただき、港区内の地域福祉活動に役立てています。

今回、207,255円のご寄付をいただきました。

駅前で募金活動に協力してくれている頼もしいライオンです。



問い合わせ 経営管理係

☎ 6230-0280 FAX 6230-0285

令和5年度 地域福祉活動・ボランティア活動

見つけよう！新しい自分。新しい仲間。

パワーアップ塾



パワーアップ塾とは

「地域でボランティア活動がしたい」という『おもい』を応援する約半年間の活動応援プログラムです。

必須プログラムと選択プログラム(1つ以上選択)に仲間と共に参加し、一人ひとりに合ったボランティアや小地域福祉(サロン等)の活動をスタートできるように後押しします。

必須プログラムでは、これまでパワーアップ塾を受講した人との交流や受講者同士の仲間づくりのきっかけを作ります。選択プログラムでは、子どもや障害、災害等、さまざまな分野の講座に参加し、自分に合った活動を探します。

これまでに受講した先輩の声を紹介します！

松井 明弘さん



パワーアップ塾に参加して得られた一番の収穫は、人脈が広がったことです。ボランティアは、災害ボランティアや障害者、高齢者の支援等、多岐にわたっています。パワーアップ塾ではさまざまな講座が開催されるので、興味をもった分野から選択できます。休日に開催する講座もあり、会社員でも参加することができました。

また参加している人は年齢層や男女さまざまなので、いろいろな情報を得ることができました。

高野 建二さん



パワーアップ塾に参加してよかったです。参加者は年代、経験、新しく求めること等が多様な人で、いままでにお付き合いのある人とは違ったジャンルの人に会えました。また講座の種類も多く、そのおかげで思いがけない知識が得られました。私は昨年初めて参加しましたが、もっと早くに参加すれば良かったと思います。

今回出会った人達とは、気楽に交友を続けており、サロンでの講師として協力いただいたり、まち歩きのをつくったりと楽しんでいます。

【対象者】 区内在住・在学・在勤で、地域で活動をしたいと思っている人

【費用】 無料(選択プログラムにより、資料代等がかかる場合があります)

【とき】 5月21日(日)～10月15日(日)

【ところ】 プログラムにより異なります。※詳細は「はじめの会」でお伝えします。

【申し込み】 5月15日(月)までに、申し込みフォーム(<https://forms.gle/N8gLDHqmGng4H7Wn7>)・電話・FAXまたは電子メールで【住所・氏名・電話番号明記の上】申し込み。

申し込みフォームは
こちらから



昨年度の修了者によるまち歩きの様子

講座概要

必須プログラム

プログラム名	とき・場所	講師・内容
「はじめの会」～オリエンテーション～	5月21日(日)午前10時～午後4時 ※途中1時間の休憩をはさみます 場所:芝浦区民協働スペース(芝浦1-16-1みなとパーク芝浦1階)	<ul style="list-style-type: none"> ●パワーアップ塾の受講方法や講座内容についての説明 ●これまでの受講者によるボランティア活動等の紹介 ●港区の地域資源をめぐるまち歩き
「あいだの会」～中間報告会～	8月6日(日)午前10時～正午 場所:「はじめの会」でお伝えします	パワーアップ塾参加者同士の情報交換・意見交換等 (「育児サポート子むすび」の活動紹介も行います。)
「まとめの会」 ～振り返り、これからの活動に向けて～	10月15日(日)午前10時～正午 場所:「はじめの会」でお伝えします	<ul style="list-style-type: none"> ●これまでの学びの振り返り ●今後の目標や抱負等の意見交換

選択プログラムの例(1プログラム以上必須。いくつでも参加可能)

- 高齢者にスマートフォンの使い方を教えられる人を養成する講座
- サロン(身近な地域でのつながり作り)をはじめたい人のための講座
- 災害ボランティアや子ども支援等ボランティアについて学ぶ講座
- ボランティア団体と交流する講座
- 社会貢献型後見人について学ぶ講座

※選択プログラムの詳細は、「はじめの会」や港社協ホームページ(<https://minato-cosw.net/>)でお伝えします。



問い合わせ ボランティア・地域活動支援係 ☎ 6230-0284 FAX 6230-0285 ✉ vc@minato-cosw.net

●朗読奉仕グループ「Qの会」の協力により『みなと社協』の音訳CD(DAISY)を作成しています。貸し出しを希望される人はご連絡ください。
経営管理係 ☎ 6230-0280

弁護士による福祉専門相談

高齢者や障害者等の成年後見に関する相談や、財産管理、相続、権利侵害、福祉サービスの利用に関するトラブル等の法律的な相談に弁護士が応じています。



相談者からの感想

「困っていることに対して、法律的な観点からアドバイスももらえてとても勉強になった」
「弁護士といっても、とても話しやすい雰囲気の人で相談しやすかった」

【とき】 4月13日(木)・26日(水)・5月11日(木)・24日(水)
午後1時30分～4時30分 ※予約受付順 1人50分程度(相談は無料)
1案件につき、1回のみのご利用となります。
オンラインツール (Zoom) や電話での相談も可能です。

【ところ】 麻布地区総合支所2階

問い合わせ 成年後見推進係 ☎ 6230-0283 FAX 6230-0285

企業の社会貢献活動等の支援を行っています

■三方よしの精神

商いとは売り手の利益のみならず、買い手である顧客はもちろん、世の中にとっても良い影響をもたらすことがよいとする、近江商人の心得「三方よし」。

区内の企業の皆さん、たくさんの方の笑顔や喜ぶ姿を見ることが出来る社会貢献活動を地元・港区ではじめてみませんか。

「実際どんなことができるの?何が出来る?」等、わからないことは、まずは港社協にご相談ください。港社協では、企業の皆さんが港区の地域住民等に貢献できる活動を支援していきます。

一緒に地元・港区を盛り上げていきましょう。

■「みなとネット」で情報交換

港社協には、社会貢献活動する企業のネットワーク「みなとネット」があり、定例会での情報交換や、イベント主催をしています。令和4年12月に開催した宇宙教室や会員企業提供ブースには、100人近い参加がありました!

ご加入をご検討の際は港社協までご連絡ください。



宇宙教室の様子



みなとネット会員

港区での社会貢献活動をお考えでしたら、
まずはお気軽にお問い合わせください。



問い合わせ ボランティア・地域活動支援係
☎ 6230-0284 FAX 6230-0285

ボランティア入門講座

【対象】これからボランティア活動をはじめたい人、
はじめたばかりの人

【とき】5月27日(土)午前10時～正午

【ところ】麻布地区総合支所2階

【内容】ボランティアについて、車いす体験
※今回は手芸の体験は行いません



荒井さんと手芸グループあじさいと東京消防庁の皆さん

過去の講座参加者 荒井さんの話

図書館でチラシをみたのがきっかけで申し込みをしました。

私の受講した講座は手芸ボランティア体験をする回でしたが、まさか自分の趣味で好きだった手芸で社会の役に立つことができるとは思っていなかったので驚きました。講座では先輩ボランティアの話と実際の体験ができました。

講座を受けたことによって「手芸グループあじさい」を知ることができ、今の活動につながりよかったです。

問い合わせ ボランティア・地域活動支援係
☎ 6230-0284 FAX 6230-0285

地域貢献型自動販売機を設置しています

港社協では、地域貢献型自動販売機設置事業に取り組んでいます。

1月に、住友金属鉱山シボレックス(株)様のご支援で、売り上げの一部が港社協の地域福祉活動推進事業に活用される地域貢献型自動販売機を1台設置しました。

港社協マスコットキャラクター「み〜しゃ」をあしらったオリジナルデザインの自動販売機です。



住友金属鉱山シボレックス(株)様へ感謝状を進呈しました

設置しても、購入しても地域貢献ができる「地域貢献型自動販売機」の設置を、ぜひご検討ください。

問い合わせ 経営管理係 ☎ 6230-0280 FAX 6230-0285

港区社会福祉法人連絡会 子ども食堂・フードパントリー応援企画

食品をご寄付いただきありがとうございました!

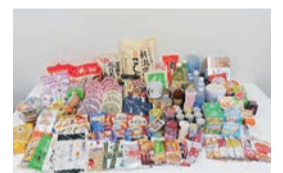

ご寄付いただいた食品の一部

2月1日～14日に港区内の社会福祉法人が連携し、地域の皆さんから食品を募集した結果、842点のご寄付をいただきました。

集まった食品は、港区で子ども食堂や子育て家庭を対象としたフードパントリー等を実施する4団体にお渡ししました。



港区内の社会福祉法人が連携して募集・運搬等を行いました

問い合わせ 港区社会福祉法人連絡会 事務局 (港社協経営企画担当)
☎ 6230-0280 FAX 6230-0285

令和4年度港区社会福祉協議会 地域福祉貢献賞・地域福祉功労賞の表彰式を行いました

1月28日(土)に地域福祉貢献賞・地域福祉功労賞表彰式を開催しました。

日頃、港区の地域福祉活動に取り組んでいる個人や団体・法人の皆さんの功績をたたえ、表彰状と副賞をお渡ししました。



地域福祉貢献賞 受賞者 12組

ボランティア団体 オレンジ、アンヘル・ヴィヴィエンダ、NPO日本朗読文化協会 ボランティアグループかもめ、エブリィ、弦楽合奏団アカンサスII、ANC(赤坂日本語クラブ)、オーガニックな子育てサロンBio、サロンチームAKY、高輪げんきの会、みずき会、サロン神応ラ・ラ・ラ、きらきらママの会 (敬称略、順不同)

地域福祉功労賞 受賞者 17組

石濱澄江、山本かおり、近藤淳子、福井三津子、奥村圭子、瀬川治子、吉田好江、原田洋子、日野宏一郎、藤居正子、加生美佐保、柴田静、赤坂郵便局、シティハイツ港南、ご近所ラボ新橋、黒澤千種、餘舛知子

(敬称略、順不同)

副賞をご提供いただいた企業・団体の皆さん

キッコーマン(株)、サンスター(株)、東洋水産(株)、(株)虎屋、(株)永谷園ホールディングス、森永製菓(株)、(株)ヤクルト本社、港区商店街連合会 (敬称略、順不同)

問い合わせ 経営企画担当 ☎ 6230-0280 FAX 6230-0285

