

参加賞あり
手話通訳あり



1人でもチームでも
申し込みできます！

第2回

創立70周年記念事業

ポッチャ 交流大会

令和6年2月17日(土)

時間 13:00～16:30

会場 港区スポーツセンター アリーナ
(港区芝浦1-16-1みなとパーク芝浦内)

対象 港区在住・在勤・在学の人
※チームの場合は1人以上が港区在住・在勤・在学

定員 30チーム程度
(最大150人)

※申し込み順
※1人での申し込みの人は港
社協でチームを編成します。

室内用運動靴
をお持ちください

子どもから大人まで、
障害の有無を問わず、
誰でも一緒に楽しめる
“ポッチャ”で交流
します！
※ユニバーサルポッチャ
のルールを準用します。

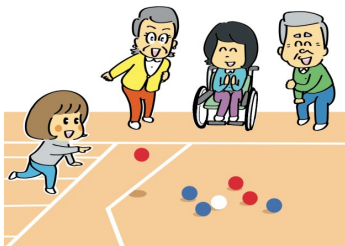

ポッチャはパラリン
ピックの正式種目
です。
ジャックボール(目
標球)と呼ばれる白
いボールに、赤・青
それぞれ6球ずつの
ボールをいかに近づ
けるかを競います。
誰でも楽しめる、戦
略性の高いスポーツ
です。

問い合わせ・申し込み

12月11日(月)～令和6年1月19日(金)に、
1人または2～5人のチームで、電話、FAX、
申し込みフォームでお申し込みください。

申し込みフォームはこちらから>>>

社会福祉法人

港区社会福祉協議会

電話 03-6230-0280

FAX 03-6230-0285

港区六本木5-16-45 港区麻布地区総合支所2階



初めての人も
練習したい人も安心！

ポッチャ体験会
同日開催

時間 10:00～12:00

※事前申し込みが必要です。
申し込みされた人は時間内
に自由に参加できます。

ポッチャ交流大会 FAX参加申込用紙

港区社会福祉協議会 FAX 03-6230-0285

	1	2	3	4	5
お名前					
チーム名 (2人以上の場合)					
対象区分	<input type="checkbox"/> 在住 <input type="checkbox"/> 在勤 <input type="checkbox"/> 在学 <input type="checkbox"/> その他	<input type="checkbox"/> 在住 <input type="checkbox"/> 在勤 <input type="checkbox"/> 在学 <input type="checkbox"/> その他	<input type="checkbox"/> 在住 <input type="checkbox"/> 在勤 <input type="checkbox"/> 在学 <input type="checkbox"/> その他	<input type="checkbox"/> 在住 <input type="checkbox"/> 在勤 <input type="checkbox"/> 在学 <input type="checkbox"/> その他	<input type="checkbox"/> 在住 <input type="checkbox"/> 在勤 <input type="checkbox"/> 在学 <input type="checkbox"/> その他
電話番号 FAX番号	TEL () FAX ()	TEL () FAX ()	TEL () FAX ()	TEL () FAX ()	TEL () FAX ()
ポッチャ体験会 (同日10:00~)	<input type="checkbox"/> 参加する <input type="checkbox"/> 参加しない	<input type="checkbox"/> 参加する <input type="checkbox"/> 参加しない	<input type="checkbox"/> 参加する <input type="checkbox"/> 参加しない	<input type="checkbox"/> 参加する <input type="checkbox"/> 参加しない	<input type="checkbox"/> 参加する <input type="checkbox"/> 参加しない
その他	<input type="checkbox"/> ランプの貸出希望 <input type="checkbox"/> ランプの持込希望 <input type="checkbox"/> 手助けや配慮が必要な人がいる（お名前： ） <input type="checkbox"/> 介助者が同行（どなたの介助者かご記入ください。お名前： ） ※「ランプ」…投球補助具 ※手助けや配慮が必要なことがある人は内容を記入してください。				

※申し込み時にご提供いただいた個人情報は、本会個人情報保護規程等に基づき、適切に取り扱い本会事業の実施のみに使用させていただきます。

- 会場** 港区スポーツセンター アリーナ
(港区芝浦1-16-1 みなとパーク芝浦内)
- 対象** 港区在住・在勤・在学の人
※チームの場合は1人以上が港区在住・在勤・在学
- 定員** 30チーム程度 (最大150人)
※申し込み順
※1人での申し込みの人は港社協でチームを編成します
- 持ち物** 室内用運動靴
※動きやすい服装でお越しください。
- 申し込み** 1人または2~5人のチームで、電話、FAX、申し込みフォームでお申し込みください。
《申し込みフォーム》

令和6年
2月17日(土)
《交流大会》
13:00~16:30



<https://forms.gle/c4Wf5vMHMM5pHF38A>
※チラシ表面に申し込みフォーム二次元コードを記載しています。