令和5年10月に
創立70周年を迎えました

みなと社協

―つながり・支えあうまちをつくるために―
Minato Council of Social Welfare

社会福祉法人（略称：港社協）
港区社会福祉協議会
ホームページはこちらから▶
https://minato-cosw.net/
〒106-0032 港区六本木5-16-45
FAX 6230-0285（各係共通）
E-mail info@minato-cosw.net

令和5年12月1日発行
（発行部数 58,550部）
No.133

経営管理係 ☎6230-0280　地域福祉係 ☎6230-0281　ボランティア・地域活動支援係 ☎6230-0284　生活支援係 ☎6230-0282　成年後見推進係 ☎6230-0283　経営企画担当 ☎6230-0280

あなたの気持ちが地域の笑顔に

歳末たすけあい運動募金にご協力をお願いします

みなとパーキンソン友の会

「パーキンソン病」当事者の孤立を防ぎ、笑顔でリハビリに取り組む環境づくりを行っています。（歳末たすけあい運動による地域福祉活動助成 助成団体）

▼折り紙を使ったリハビリに集中して取り組みます

▲イギリス伝統のお菓子づくりに挑戦中

12月15日(金)午後1時～3時
田町駅コンコース付近で
街頭募金を行います
ぜひご協力ください！

子どもの力（ちから）プロジェクト

地域と子どもがつながる機会をつくり、子どもの力で地域を元気にする活動を行っています。
（歳末たすけあい運動による地域福祉活動助成 助成団体）

【主催】東京都共同募金会
【主唱】東京都社会福祉協議会
【実施】港区社会福祉協議会
【後援】港区
【協力】町会・自治会
母の会
港区民生委員・児童委員協議会等

【町会・自治会を通しての募金】
町会・自治会等のご担当者から配布される募金封筒をご利用ください。
【直接窓口で募金】
・港区社会福祉協議会　・各総合支所協働推進課 にお持ちください。

12月1日(金)～12月22日(金) までの募金にご協力ください。

※令和5年度の使いみちの計画については2面をご覧ください。
※助成先の活動内容や「ありがとう」の声は、ホームページ赤い羽根データベース「はねっと」（https://hanett.akaihane.or.jp/）でご覧いただけます。
※募金活動は、新型コロナウイルス感染症拡大防止に留意して実施します。

税金の優遇措置について　歳末たすけあい運動に対する寄付金は、税金の優遇措置の対象となります。詳しくはお問い合わせください。

問い合わせ　経営管理係　☎ 6230-0280　FAX 6230-0285

●港社協の広報紙「みなと社協」は、新聞（朝日、読売、毎日、日本経済、産経、東京）に折り込みしています（港区内）。
●ホームページにも掲載しています。●区役所・各総合支所・いきいきプラザ・区民センター等の区の施設、港社協情報スタンドにも置いてあります。

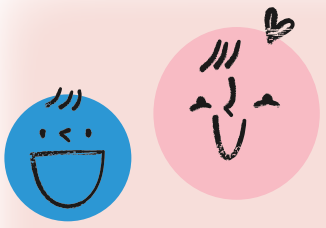

歳末たすけあい運動による『地域福祉活動助成』で、
地域に笑顔が増えました

みなとパーキンソン友の会

ドーパミンの減少により徐々に体が硬くなり運動障害を伴う難病「パーキンソン病」の患者の会です。パーキンソン病の治療は、服薬とリハビリが2本の柱です。多様な症状と進行にあわせた専門家によるリハビリ指導が必要です。

助成金を活用して、リハビリ指導の講師を呼ぶことができるようになりました。歌や折り紙等を用いたリハビリ等、楽しく前向きな環境で取り組むことができています。

子どもの力（ちから）プロジェクト

経済的に困窮している家庭や不登校等、支援が必要と思われる児童を対象に、地域の大学生や大人と協働した経験を通して、学校・家庭とは違う自分を発見したり、仲間とつながる楽しさを発見したり、「第3の居場所」として利用してもらえることをめざして、活動をしています。

助成金を活用し、子どもたちが企画・運営する「子どもキッチン」を開設し、大人も子どもも共に成長できる場づくりをめざして、活動しています。

皆さんからの寄付で、活動が広がりました。ありがとうございます！

令和５年度
歳末たすけあい運動使いみちの計画

令和５年度にいただいた募金は、右の９つの事業のために活用させていただきます。ご協力よろしくお願いいたします。

使いみちには、区民の声が活（い）かされています。

「地域で集めて」「地域で決めて」「地域のために配分する」地域循環型の募金運動を目指して、町会・自治会関係者等、区民の参加による**「港地区配分推せん委員会」**で赤い羽根共同募金や歳末たすけあい運動募金の使いみちについて話しあっています。

使いみち	配分計画額(円)
在宅重度障害者（児）への見舞品贈呈	1,950,000
みんなと地域の福祉活動（小地域福祉活動）の推進	2,000,000
おむすびサービス（有償在宅福祉サービス）	1,800,000
地域福祉活動をするボランティア団体・NPOへの助成	1,800,000
ボランティア情報の発行	1,250,000
車いすの貸出	700,000
地区ボランティアコーナーの活用、整備等	500,000
コミュニティーソーシャルワークの推進	450,000
要支援世帯への小学校入学・中学校卒業祝品の贈呈	350,000
募金事務経費（募金計画額の10%）	1,200,000
合計	12,000,000

問い合わせ 経営管理係 ☎ 6230-0280 FAX 6230-0285

書類の手続きや金銭管理に困っている方はご相談ください！
「総合的な福祉サービス利用援助事業」のご案内

こんなことで困っていませんか？

福祉サービスの利用料や公共料金、家賃等の支払い手続きを手伝ってほしい。

生活費等、銀行での払い戻しや預け入れ等の手続きが1人では不安なので手伝ってほしい。

区役所等からさまざまな書類が送られてくるけれど、1人ではよく分からないので一緒に見て、必要な手続きを手伝ってほしい。

このようなことで悩んでいる人や心配な人は、まずご相談ください

利用できる人

区内で在宅生活をしていて、高齢・知的障害・精神障害・身体障害等のために、福祉サービスの利用援助が必要な人（※自分の意思で契約できる人）

援助の方法

- 生活支援員（職員）が月に１～２回程度ご自宅を訪問します。そして郵便物等を確認して必要な手続きをお手伝いします。
- 日常生活に必要な預貯金の払い戻しや預け入れ等をお手伝いします。
- ご希望があれば、お手伝いする通帳や銀行印をお預かりすることもできます。
- 家賃や公共料金等の支払いをお手伝いします。
- 年金証書や権利証、保険証書等の大切な書類や、実印等をお預かりすることもできます。

サービスの内容と利用料

サービスの種類	サービスの内容	利用料
①福祉サービスの利用援助	福祉サービスの利用に関する相談・情報提供・手続きや利用料の支払い援助、郵便物の確認等	【基本料金】1回1時間まで1,500円 【延長料金】30分単位で600円加算
②日常的金銭管理サービス	預貯金の払い戻し・預け入れ・公共料金や家賃等の支払い援助	
③書類等の預かりサービス	預貯金の通帳、印鑑、権利証等、大切な書類等のお預かり ※現金、有価証券等はお預かりできません。	1カ月500円

※①を基本に②・③のサービスをご利用いただけます。
※住民税非課税の人・生活保護受給者には利用料の減免制度があります。
※サービス提供時に必要な交通費は、利用者負担になります。
※サービスについてのご相談やご質問等、お気軽にお問い合わせください。

問い合わせ 成年後見推進係（成年後見利用支援センター *サポートみなと*） ☎ 6230-0283 FAX 6230-0285

●使用済み切手、書き損じはがき、使用済みカード、不要入れ歯、家庭用プリンタの使用済みインクカートリッジを集めています。ご協力ください。
ボランティア・地域活動支援係☎ 6230-0284

有償在宅福祉サービス
おむすびサービス協力会員大募集！

住民相互の助けあいの輪を広げ、地域の人々が交流を持ちながら安心して生活が続けられるよう、高齢や障害、病気やケガ等により日常生活を営む上で支援を必要とする人（利用会員）と支援できる人（協力会員）をむすび、家事や外出時の付き添い等を行います。

おむすびサービスでは、協力会員を募集しています。
利用会員と協力会員を結ぶ役割を担っている、会員コーディネーターにお話を伺いました。

私たちコーディネーターが利用会員と協力会員の橋渡しをしています。

利用希望者からご依頼が入ったら、私たちは事前に港社協の職員と自宅にお伺いして、依頼の内容を確認します。その後、利用希望者の依頼内容にそった活動のできる協力会員を探し、調整をして紹介します。

常に協力会員に寄り添います。

協力会員の初回活動時には、必ず私たちが同行し活動の内容を確認します。活動開始後もコーディネーターが定期的に活動の状況や近況等を電話で確認しています。不安なことがあればお気軽にご相談ください。

協力会員は一人ではありません。安心して活動ができるよう私たちが丁寧に対応します。

これからはじめる人に一言

利用会員からは、協力会員の訪問が日々の生活の一助となり、会う日を楽しみにしているとの声を聞きます。協力会員としての関わりが、地域の支えとなっています。

皆さん、地域での助けあいの第一歩として、まずはご連絡ください！

左から　コーディネーター簗田さん 大黒さん 藤本さん 山本さん

協力会員

サービスの提供に協力できる18歳以上の人（高校生不可）

活動内容・謝礼金

活動内容 （1回の活動時間は1日2時間まで）	謝礼金
・普段の掃除・整理整頓、洗濯 ・通院や散歩の付き添い ・話し相手 ・買物の代行 ・食事の準備　等	1時間　800円
・トイレやお風呂等の水回りの掃除 ・普段できない掃除や衣替え	1時間　1,200円

年会費2,000円（更新時1,000円）がかかります。
短い時間や、単発での活動等もありますので、お気軽にご連絡ください！

問い合わせ　ボランティア・地域活動支援係　☎ 6230-0284　FAX 6230-0285

ふれあい講習会

障害者や高齢者に対する接し方や相手の立場を理解し、ボランティア活動への参加促進やノーマライゼーションの普及啓発を図るため、講師を派遣し、ふれあい講習会を実施しています（開催希望日の2カ月前までにご相談ください）。

車いす体験の様子

対　象　港区内の学校、企業、団体等

プログラム
●車いす体験　●視覚障害者・ガイドヘルプ体験
●高齢者疑似体験　●手話体験　●障害のある人の話
●ボランティアについての話
講習内容はご要望に合わせてプログラムをアレンジすることができます。
お気軽にご相談ください。

※プログラムによっては、講師料や備品等が必要です。
※車いす、白杖（はくじょう）、アイマスク等の備品や、障害者についての理解を深める教育DVDの貸し出しも行っています。

問い合わせ　ボランティア・地域活動支援係
☎ 6230-0284　FAX 6230-0285

心温まるご寄付をありがとうございました！

※敬称略・受領順
（単位：円）

9月1日～10月31日受領分

芝和城会	3,000	赤坂新三町会	10,000	文沢圭	10,000
第一・三光町会	9,000	南青山一丁目町会	10,000	徐淑明	10,000
西新橋二丁目南桜町会	10,000	宇都宮和美	2,000	（株）A＆E	10,000
しば胃腸こうもんクリニック		（公社）芝法人会	10,000	港区商店街連合会	50,000
院長　佐藤幸宏	10,000	白金台三光第八町会	10,000	匿名	3,000
赤坂八丁目町会	6,000	徐淑明	10,000	匿名	2,708
赤坂表一二町会	10,000	文沢圭	10,000	匿名	500,000
うたの＆さんご	10,000	（株）A＆E	10,000	匿名	100,000
赤坂新三町会	10,000	住友金属鉱山（株）	100,000	匿名	500,000
青山三・四丁目町会	10,000	壹岐一郎	10,000	匿名	50,000
ハリウッド（株）	100,000	虎ノ門三丁目巴町会	20,000	匿名	10,000
住友金属鉱山（株）	4,390	芝西応寺町会	10,000	匿名	2,813
芝浜四町会	10,000	（NPO法人）プラザみなと	10,000		
高輪北町親和会	10,000	住友金属鉱山（株）	4,740		
虎ノ門二丁目明舟町会	10,000	髙取良雄	300,000		
堀信子	200,000	愛宕町会	10,000		

問い合わせ　経営管理係　☎ 6230-0280　FAX 6230-0285

みんなと地域の福祉活動　みんなと地域の福祉活動を紹介します

お元気ですか？会（活動地区：芝浦港南）

「お元気ですか？」

今年4月に登録した新しいサロンです。茶話会を中心に、さまざまな話題で毎回楽しくおしゃべりをしています。この日の話題はマンションの防災について。管理防災センターからサロンのあるマンションの防災設備や災害時の心構え等について説明を受けながら、気になった部分は質問し、防災について理解を深めていました。

知らないお隣さんから知ってるお隣さんへ

サロン「お元気ですか？会」は、マンション内で気軽に声をかけ会話を交わせる人を増やすことを目的にはじまりました。実際にサロンで知り合えたことで廊下ですれ違った時に挨拶をするようになったり、趣味の活動で意気投合して部屋を行き来したり、郵便受けでばったり会っておしゃべりに花が咲いたりと、新たなつながりが生まれています。サロンでは地域やマンション、子育てについて等々、生活に根差したさまざまな情報を交換しています。世代・性別問わず、出入り自由で気ままにおしゃべりができる「お隣さん」をもっと増やしていきたいです。

開催日　第3金曜日午後2時～3時　**場所**　マンション集会室等

問い合わせ　地域福祉係　☎ 6230-0281　FAX 6230-0285

法人・団体会員の皆さまをご紹介します。

※敬称略・五十音順

鹿島建設（株）　東京建築支店
キッコーマン（株）
（株）小糸製作所
カサイホールディングス（株）
（社福）家庭授産奨励会　西麻布作業所
（宗）願海寺
（株）ケーエムエフ
（社福）港福会　みなと工房
芝西応寺町会
田村新交町会
西新橋一丁目第一町会
港区帰国者会
芝浜四町会
白金台十和会
曹渓寺
（有）大門マルキ商事
虎ノ門一丁目琴平町会
西新橋一丁目桜町会
（医）白慈会　白金坂の上診療所
（学）メイ・ウシヤマ学園
朗読奉仕グループ「Qの会」

7月1日～8月31日受領分（今回報告分）

（株）八芳園
東麻布一丁目飯五町会
（NPO法人）プラザみなと
（株）プロネクサス
南麻布広尾町会

9月1日～10月31日受領分

問い合わせ　経営管理係　☎ 6230-0280　FAX 6230-0285

●朗読奉仕グループ「Q の会」の協力により『みなと社協』の音訳 CD（DAISY）を作成しています。貸し出しを希望される人はご連絡ください。
経営管理係☎ 6230-0280

MINATOシティハーフマラソンチャリティ募金活用
創立70周年記念事業

第2回ボッチャ交流大会

誰もが楽しめるパラスポーツ“ボッチャ”で交流します。
初めての人も大歓迎！1人でもチームでも申し込みできます。

対　象　区内在住・在勤・在学の人（チームの場合は5人までとし、うち1人以上が区内在住・在勤・在学）

と　き　令和6年2月17日（土）　午後1時～4時30分

ところ　港区スポーツセンター（みなとパーク芝浦内）

定　員　30チーム程度（最大150人）（申込順）

申し込み　12月11日（月）～令和6年1月19日（金）に、下の二次元コード（フォーム）・電話またはFAX（氏名、電話番号、区内在住・在勤・在学のいずれか、チーム名（2人以上の場合）を明記）で申し込み
※次の点は、申し込み時にお伝えください。
・ランプ（投球補助具）の貸し出しまたは持ち込み希望
・手助けや配慮が必要なこと、介助者の有無等
※手話通訳あり

持ち物　室内用運動靴（動きやすい服装でお越しください）

その他
- 2人以上での申し込みの場合は、そのチームでの参加となります。1人での申し込みの場合は、本会がチームを編成します。
- 当日、午前10時～正午、初めての人や練習したい人が参加できる体験会を行います（要事前申し込み）。詳しくはお問い合わせください。
- 参加賞があります。

問い合わせ　経営企画担当　☎ 6230-0280　FAX 6230-0285

港社協の応援団を紹介します！

新駒鍼灸院

今回は、情報スタンド設置協力と会員として協力いただいている
新駒鍼灸院の中嶋さえみ院長にお話を伺いました！

丁寧なカウンセリングを大切にしています。

フロントには卓上型の情報スタンドが設置されています。

Q1．港社協会員になったきっかけはなんですか？

港区芝浦で、鍼灸院を営んでいます。区内で営業していますので、何か地域に貢献できることはないかと考え、令和2年から社協の情報スタンドの設置協力をはじめました。鍼灸院としての協力とは別に個人でも何か役立つことはないかと考え、会員になりました。

Q2．地域とはどのようなつながりがありますか？

来院される患者さんは、ほとんどが地域の人です。情報スタンドに配架してある社協のパンフレットや、ボランティア情報等を手に取って帰られる人もいて、地域の人への情報発信の一助になっていると思います。

Q3．今後、港社協にはどんなことを期待しますか？

子育てを終え、一段落ついた人、定年退職を迎えて地域とのつながりの必要性を感じている人等が社協の活動に興味を持っているように感じます。

年代的に、まだまだ地域社会で活躍できそうな人たちなので、SNS等の情報発信を増やしていただいたら良いと思います。

問い合わせ　経営管理係　☎ 6230-0280　FAX 6230-0285

お知らせ

育児サポート子むすび「利用会員登録説明会」のお知らせ

【対　象】
港区に在住・在勤の、0歳～小学校6年生の子どものいる育児サポートを必要とする人
【と　き】
12月9日（土）/令和6年1月14日（日）いずれも午後2時～3時30分、午後3時30分～5時の2回開催
【ところ】
麻布地区総合支所2階
【定　員】
各回5名程度（申込順）
【申し込み】
電話で各日2日前までにご連絡ください。
【問い合わせ】
ボランティア・地域活動支援係
☎6230-0284　FAX 6230-0285

弁護士等による福祉専門相談

高齢者や障害者等の成年後見に関する相談や、財産管理、相続、権利侵害、福祉サービスの利用に関するトラブル等の法律的な相談に弁護士が応じます。電話やリモートでのご相談も受け付けています。

【と　き】
月2回
12月7日(木) / 12月20日(水) / 令和6年1月11日(木) / 1月24日(水) / 2月8日(木) / 2月21日(水) / 3月7日(木) / 3月27日(水)
【時　間】
①午後1時30分～2時20分
②午後2時30分～3時20分
③午後3時30分～4時20分
※予約受付順 1人50分程度(相談は無料)
【ところ】
麻布地区総合支所2階
【問い合わせ】
成年後見推進係　☎ 6230-0283　FAX 6230-0285

募集

職員募集について【正規職員】

【要件等】令和6年4月1日現在35歳未満
【採用日】令和6年4月1日
【期　間】定年制あり
【募集人数】若干名
【勤務内容】事務・相談援助業務等
【勤務時間】午前8時30分～午後5時15分。月～金曜日
【申し込み】
自筆の履歴書（3カ月以内に撮影した写真を貼付し、欄外に「正規職員応募」と朱書き）と職務経歴書（職務経歴の無い場合は自己アピール文A4用紙1枚程度）を、12月11日（月・消印有効）までに、〒106-0032港区六本木5-16-45 港区麻布地区総合支所2階港区社会福祉協議会経営管理係職員採用担当へ持参または郵送。
【選考方法】課題式論文および面接
詳しくは、港社協ホームページをご覧ください。
【問い合わせ】
経営管理係
☎ 6230-0280　FAX 6230-0285

ホームページはこちら▲

●次号は令和６年２月１日発行です。

港社協ホームページでは最新の情報を提供しています。
https://minato-cosw.net/　ホームページはこちらから▶