ボランティア情報

2024年
1月号

令和５年１０月に
創立７０周年を迎えました

「はじめの会」溝内始氏　作

〒106-0032　東京都港区六本木５丁目１６番４５号
港区麻布地区総合支所２階
社会福祉法人　港区社会福祉協議会
ボランティア・地域活動支援係
電　話　（６２３０）０２８４
ＦＡＸ　（６２３０）０２８５
E-mail：vc@minato-cosw.net
Ｎｏ．５１４　発行部数 3700部
2024年１月１日発行

災害ボランティア養成講座

センター運営シミュレーション等を通して災害ボランティアセンターについて学びませんか。1日目は会場かオンラインツール(Zoom)による受講のいずれかを選択できます。2日目は会場のみの受講です。

◆日　時:①2月14日(水)　午後6時～8時
②2月18日(日)　午前10時～午後4時

申し込みフォーム

◇会　場:①麻布地区総合支所第三会議室(六本木5-16-45)
またはオンラインツール(Zoom)
②芝地区ボランティアコーナー(芝5-28-4　旧三田図書館2階)

◆講　師:宮﨑賢哉氏(災害支援・防災教育コーディネーター/社会福祉士)

◇対　象:区内に在住・在勤・在学で、港社協の災害ボランティアに協力する意思のある人※原則2日間参加できる人

◆定　員:25人程度(申し込み順)

◇申し込み:2月8日(木)までに電話・FAXにて氏名・住所・電話番号、1日目の受講方法(オンラインツール(Zoom)での受講を希望の場合はメールアドレス)を明記のうえお申し込みください。枠内右上の申し込みフォーム(https://forms.gle/W9FCzZzh48wvzLVR6)からでも可能です。

【問い合わせ・申し込み】ボランティア・地域活動支援係 TEL:6230-0284　FAX:6230-0285

ボランティア・地域活動支援係一同　新年のご挨拶

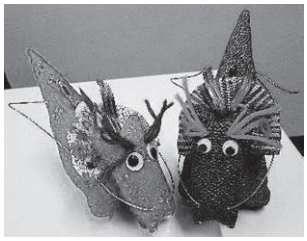
手芸グループ「あじさい」作

あけましておめでとうございます。
職員一同、明るく元気に、地域の皆さんの活動をお手伝いしていきたいと思っております。
今年もどうぞよろしくお願いいたします。

◇　『ボランティア情報』の発行には、歳末たすけあい運動の募金が使われています。　◇

募集 ボランティア　認定 NPO 法人世界の子どもにワクチンを日本委員会

～書き損じはがきや切手の整理で、子どもワクチン支援活動に参加しませんか～

◆**内　容**：途上国にワクチンを贈り、子どもの未来を守る活動を行う民間の国際支援団体です。全国からお寄せ頂いたはがきや切手などの仕分け整理をお手伝い頂ける方を募集しています。

◆**日　時**：平日午前 10 時～16 時の間で可能な時間

◆**場　所**：港区三田 4-1-9　三田ヒルサイドビル 8 階

◆**人　数**：10 名

◆**交通費**：支給あり（実費）

◆**問い合わせ**：認定 NPO 法人世界の子どもにワクチンを日本委員会（https://www.jcv-jp.org）
TEL：03-5419-1081　E-mail：info@jcv-jp.org　担当：上坂（こうさか）

助成　ボランティア・市民活動支援総合基金　ゆめ応援ファンド助成

～学習会・研修会・当事者会の開催、調査・研修の実施の助成など～

◆**助 成 額**

A：単年度助成：2024 年 4 月 1 日～2025 年 3 月 31 日に実施する事業に関するもの 1 件（1 事業）につき 50 万円以内。

B：継続助成：3 年間まで（～2027 年 3 月 31 日）の継続的な事業。1 件につき 50 万円（=3 年の場合 50 万円×3 年）以内。ただし、その年度ごとに申請し、継続のための選考が必要。

◆**締　　切**：2024 年 1 月 24 日（水）※当日消印有効

◆**応募資格**

①ボランティア・市民活動団体

②ボランティア・市民活動を推進している民間非営利団体

③主たる活動エリアが東京都内であること。

◆**応募方法**

所定の「ゆめ応援ファンド助成申請書」に必要事項を記入の上、郵送で東京ボランティア・市民活動センターまで申請。※メールでの申請は不可

詳細については、ホームページにてご確認ください。

https://www.tvac.or.jp/tvac/programs/index.html

◆**問い合わせ・送付先**：東京ボランティア・市民活動センター（基金助成係）
〒162-0823 東京都新宿区神楽河岸 1-1 セントラルプラザ 10 階
電話 03-3235-1171 ファックス 03-3235-0050

サポートみなと「親族向け後見人講座」

■日　時：2 月 2 日（金）午後 2 時～4 時

■内　容：講師の司法書士が成年後見制度の概要や申立て、後見人の仕事内容について事例を交えながらお話します。

■講　師：大石　徹　（司法書士）

■場　所：麻布区民協働スペース（港区六本木五丁目 16 番 46 号　麻布保育園 3 階）
またはオンラインツール（Zoom）

■定　員：会場 30 人、オンラインツール（Zoom）10 人　（いずれも申し込み順）

申し込みフォーム

■参加費：無料

■申し込み：1 月 26 日（金）までに、右の申し込みフォーム・電話・FAX・電子メールにて、氏名、電話番号、受講方法（会場またはオンラインツール（Zoom））を明記の上、申し込み。オンラインツール（Zoom）を希望の場合は電子メールアドレスを明記。

■問い合わせ：成年後見推進係　TEL：6230-0283　FAX：6230-0285
メールアドレス：seinenkouken@minato-cosw.net

みんなで地域の福祉活動

サロン活動 広がっています

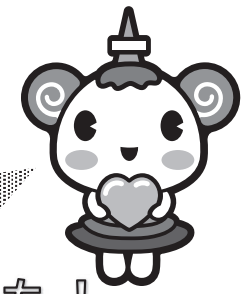

今年度、新しく3つのサロンができました！

ママの居場所 ～repos～（東麻布）
子育て中のママや保育士が立ち上げました。repos（ルポ）とはフランス語で「癒し」。お子様連れのママ同士でおしゃべりや相談、イベントを開催しています。

お元気ですか？会(港南)
マンション内の住民が集まるサロンです。
楽しくおしゃべりしながら地域情報の交換などをして、マンション内で顔見知りを増やしていっています。

ブラボー会（台場）
台場地区の住民が集まっているサロンです。
前半はおしゃべりしながらの軽体操、後半はテーブルを囲んでの茶話会を行っています。時間内出入り自由の気軽なサロンです。

サロン活動が気になった方♪

まずは見学！「サロン一覧」はこちら

サロン作りに挑戦！
「サロンのはじめ方ガイド」はこちら

◎冊子は各地区ボランティアコーナーにあります。（区民センター・図書館等にもあります。）

【問い合わせ】地域福祉係 TEL:6230-0281 FAX:6230-0285:メールアドレス:chiiki@minato-cosw.net

ボランティア団体・サロン　パネル展　告知＆報告！

ボランティア団体、NPO、地域活動団体などの活動についてたくさんの方に知っていただけるように区内５地区で活動紹介のパネル展を開催しています。ぜひお越しください♪

～これからの開催～

- ・麻布地区総合支所 1F　ロビー　　1月15日(月)～19日(金)
- ・芝地区総合支所 1F　正面入り口　　1月29日(月)～2月2日(金)
- ・みなとパーク芝浦1F　喫茶前広場　　3月4日(月)～8日(金)

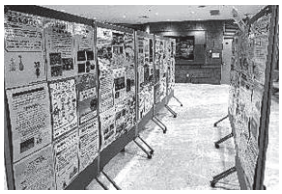

港社協　創立 70 周年記念式典・記念講演会
第 6 回港区地域福祉フォーラム　　開催報告

◆港社協創立 70 周年記念式典・記念講演会

11 月 25 日、赤坂区民センターにて、武井雅昭・港区長をはじめ多数の来賓の方をお迎えし、「港区社会福祉協議会　創立 70 周年記念式典・記念講演会」を開催しました。記念式典では、これまでの功績を称え、379 の個人・団体の皆さんに表彰及び感謝状を贈呈しました。

講演会では、ピアニストの野田あすかさんと母・恭子さんによる、「あすかさんと共に歩んだ 40 年間」のお話をしていただきました。あすかさんのやさしい音色のピアノ演奏と恭子さんの涙あり感動ありの講演会になりました。

創立 70 周年記念式典

港社協須永会長のあいさつ

講演中の野田あすかさん

◆第 6 回港区地域福祉フォーラム

同日に「第 6 回港区地域福祉フォーラム」も開催しました。

ケアラー・ヤングケアラーに関するシンポジウムや港区内の企業の協力によるワークショップ、大学生の協力による港社協を知る謎解きラリー、ボッチャ体験や成年後見制度に関する講演会＆相談会などのイベントに、多数の皆さんにご来場いただきました。

フォーラムの開催に際してご協力いただいた皆様に、この場をお借りしてお礼申し上げます。

ケアラー・ヤングケアラーに
関するシンポジウム

地域活動団体パネル展

企業によるワークショップでの作品

被災地支援物産販売
がんばっぺふくしま！

ボッチャ体験

【問い合わせ先】　経営企画担当　TEL：6230-0280　FAX：6230-0285