



みなと社協

社会福祉法人 (略称:港社協)
港区社会福祉協議会

ホームページはこちらから▶
<https://minato-cosw.net/>

〒106-0032 港区六本木5-16-45
FAX 6230-0285 (各係共通)
E-mail info@minato-cosw.net

令和6年4月1日発行
(発行部数 58,550部)

No.135

—つながり・支えあうまちをつくるために—

Minato Council of Social Welfare

経営管理係 ☎6230-0280 地域福祉係 ☎6230-0281 ボランティア・地域活動支援係 ☎6230-0284 生活支援係 ☎6230-0282 成年後見推進係 ☎6230-0283 経営企画担当 ☎6230-0280

会員
募集中

港区で 安心して 暮らすために 活動しています

加生 美佐保さん (個人会員)

©Kishimoto Jun

皆さんからの会費が、地域福祉充実のための大切な財源になります

港社協の会員会費は、税制上の優遇措置(税額控除)が受けられます。詳しくはお問い合わせください。



会員とは、港社協の活動に賛同し、会費によって財政面を支えてくださる個人や団体・法人の方々です。

入会案内

会員種別	会費(年度額)
個人会員	1口 1,000円
団体会員 <small>※主に法人格のない団体</small>	1口 3,000円
法人会員 <small>※法人格を有する団体</small>	1口 5,000円

地域福祉の推進のため、できるだけ複数口のご協力をお願いいたします。

※コンビニエンスストアでの振込、銀行口座振替もご利用いただけます(所定の用紙を送付いたしますので、お手数ですがご連絡ください)。

※港社協事務局窓口でも会費の納入をお受けしています。

※会員・会費について、詳しくはこちらから



払込取扱票

02 東京	口座番号	百 十 万 千 百 十 番	金額	千 百 十 万 千 百 十 円
	0 0 1 9 0 1		9 7 7 0 0	

加入者名	社会福祉法人 港区社会福祉協議会	料金	特殊取扱
------	------------------	----	------

会員種別・年度額	※お申込み種別の口にチェック(☑)を入れてください。		口数
	<input type="checkbox"/> 新規	<input type="checkbox"/> 個人	
<input type="checkbox"/> 継続	<input type="checkbox"/> 団体	1口 3,000円	<input type="checkbox"/>
	<input type="checkbox"/> 法人	1口 5,000円	<input type="checkbox"/>

おとところ (郵便番号)	受付局日附印
おなまえ	2404
(電話番号)	

裏面の注意事項をお読みください。(私製承認東47221号)
これより下部には何も記入しないでください。

払込金受領証

口座番号	0 0 1 9 0 1	通常払込料金加入者負担
	百 十 万 千 百 十 番	
	9 7 7 0 0	

加入者名	社会福祉法人 港区社会福祉協議会
------	------------------

金額	千 百 十 万 千 百 十 円
	おなまえ

ご依頼人	様
------	---

料金	受付局日附印
----	--------

特殊取扱	
------	--

記載事項を訂正した場合は、その箇所に訂正印を押してください。
切り取らないで郵便局にお出しください。

問い合わせ 経営管理係 ☎ 6230-0280 FAX 6230-0285

- 港社協の広報紙「みなと社協」は、新聞(朝日、読売、毎日、日本経済、産経、東京)に折り込みしています(港区内)。
- ホームページにも掲載しています。●区役所・各総合支所・いきいきプラザ・区民センター等の区の施設、港社協情報スタンドにも置いてあります。



港社協の応援団 を紹介します!

今回は、個人会員の加生 美佐保さんにお話を伺いました!



©Kishimoto Jun

港社協の会員になって、良かったことはたくさんあります。ボランティア活動に参加したり、さまざまな講座を受講したり、多くの充実した機会に恵まれました。なかでも、自分の住む“まち”のことをより詳しく知ることができたこと、地域の皆さんとの出会いがあったことは、本当に良かったと思います。

会員になったことがきっかけで、港区バリアフリーマップの作成に参加して、障害がある人もない人も安心して歩けるまちにすることの大切さに気付きました。また、ふれあい講習会の講師になって、学校で白杖体

験をしてもらった時には、生徒や学生の皆さんから思いもかけない質問を受けて、改めて学ぶこともありました。

会員、と聞くと何か特別なことをしなくてはいけないのかと考えてしまう人もかもしれませんが、自分のペースで、自分のできることから参加できることがたくさんあります。1年に1回会費(個人会費は年会費1,000円～)を払うだけでも、港社協の活動の助けになりますよ。

地域のつながりを深め、みんなで安心して暮らすために一緒に港社協を応援しましょう!

問い合わせ 経営管理係 ☎ 6230-0280 FAX 6230-0285

令和6年能登半島地震被災者のための街頭募金の報告とお礼

1月22日(月)にJR田町駅周辺で街頭募金を行いました。

募金活動には、普連土学園高等学校の生徒、災害ボランティア登録者、災害ボランティア活動推進連絡会委員の計17名が参加し、130,704円の募金が集まりました。

募金の半分は中央共同募金会を通じて被災者の義援金として、半分は現地で被災者支援にあっている団体の支援金として寄付させていただきました。募金をされた皆さん、街頭募金活動に参加いただいた皆さん、ありがとうございました。



問い合わせ ボランティア・地域活動支援係 ☎ 6230-0284 FAX 6230-0285

法人・団体会員の皆さまをご紹介します。

※敬称略・五十音順 1月1日～2月29日受領分

赤坂八丁目町会	重秀寺
麻布町会・自治会連合会	(社福)東京聖学院 サン・サン赤坂
(株)エムズ・クリアシオン	(株)トランスフォーマー
正福寺	西新橋一丁目親和町会
真浄寺	西新橋二丁目西町会
新橋一丁目西部町会	南青山一丁目町会

問い合わせ 経営管理係 ☎ 6230-0280 FAX 6230-0285

心温まるご寄付をありがとうございました!

※敬称略・受領順(単位:円)
1月1日～2月29日受領分

KS経営労務コンサルタントオフィス	文沢圭	10,000	匿名	20,000
齋藤邦芳	麻布仏教会	10,000	匿名	778
第一フロンティア生命保険(株)	東京土建一般労働組合 港支部	22,200	匿名	674
住友金属鉱山(株)	執行委員長 出井章史	5,190		62,232
港区マラソン実行委員会	住友金属鉱山(株)	18,433		4,250
MINATOシティハーフマラソン	東京都書店商業組合 港支部			
THK(株)ランナー一同	支部長 梶川誠一	25,000		200,000
(株)A&E	(NPO法人)日本入れ歯リサイクル協会	10,000		90,133
徐淑明	匿名	10,000		10,000

問い合わせ 経営管理係 ☎ 6230-0280 FAX 6230-0285

きりとり線

(ご注意)
・この用紙は、機械で処理しますので、金額を記入する際は、枠内にはっきりと記入してください。また、本票を汚したり、折り曲げたりしないでください。
・この用紙は、ゆうちょ銀行または郵便局の払込機能付 ATM でもご利用いただけます。
・この払込書を、ゆうちょ銀行または郵便局の渉外員にお預けになるときは、引換えに預り証を必ずお受け取りください。
・ご依頼人様からご提出いただきました振込書に記載されたおとこ、おなまえ等は、加入者様に通知されます。
・この受領証は、払込みの証拠となるものですから大切に保管してください。

収入印紙
3万円以上
添付

印

皆さんからの会費は、
車いす貸出やボランティア活動等の
事業に活用させていただきます。
ご支援・ご協力をお願いいたします。



会員種別・年度額

●個人会員 1口 1,000円	●団体会員 1口 3,000円	●法人会員 1口 5,000円
--------------------	--------------------	--------------------

問い合わせ

社会福祉法人 **港区社会福祉協議会**

〒106-0032 港区六本木5-16-45
TEL 6230-0280 FAX 6230-0285

ホームページ <https://minato-cosw.net/>



この振込取扱票の裏面には、何も記載しないでください。

ライオン像募金塔

新橋駅日比谷口を出たSL広場の交番前にある「愛のライオン像」を見たことがありますか?

東京新橋ライオンズクラブの設立15周年を記念して、港社協に寄贈された募金塔で、今年で設置から52年目を迎えます。

半世紀を超えて、駅前を通る皆さんからのあたたかい気持ちを寄付としていただき、港区内の地域福祉活動に役立てています。

令和5年度は、227,397円のご寄付がありました(3月1日現在)。



問い合わせ 経営管理係

☎ 6230-0280 FAX 6230-0285

地域福祉活動・ボランティア活動

パワーアップ塾 「新たな一歩を 仲間と一緒に」



パワーアップ塾とは

地域福祉の基本を学ぶ「必須プログラム」と、子どもや障害、災害等のさまざまな分野の講座から自分に合ったものを選ぶ「選択プログラム」で、一人ひとりに合った学びや、ボランティア活動・地域活動のスタートを後押しします。

各プログラムを通して、一緒に学び、地域の活動に踏み出す仲間づくりも応援します！

＼ これまでに受講した先輩の声を紹介します！ ／



永山 貴一さん

勤務先を退職してどんなセカンドライフを送ろうかと思案していたところ、偶然手にしたのが「パワーアップ塾」参加者募集のチラシでした。今まで仕事人間であった私にとって、地域でのボランティアは未知の分野。挑戦する価値があると思い受講することにしました。たくさんの方のボランティア活動があることに驚き、いくつかを体験して興味が一層高まりました。これからもできる範囲でボランティア活動を継続していきたいと考えています。



栗原 香陽子さん
菅原 希代子さん

在勤者として取り組めるボランティアを探していたところ、広報紙で「パワーアップ塾」のことを知り、2人で受講しました。大学生から諸先輩方まで色々な方が参加していらっしまったので、ワークショップを通して多様な意見や考え方を知ることができました。堅苦しく考えず、自分ができるところからボランティアを探してみたいです。私たちが学んだことを活かして、これからもボランティアに取り組んでいきたいと思っています。

- 【対象者】 区内在住・在勤・在学で、地域で活動したいと思っている人
- 【費用】 無料(選択プログラムにより、ボランティア保険料等がかかる場合があります。)
- 【と き】 5月～10月
- 【と ころ】 プログラムにより異なります。※詳細は「はじめの会」でお伝えします。
- 【申し込み】 5月20日(月)までに、申し込みフォーム・電話・FAX
または電子メールで住所・氏名・電話番号を明記の上、申し込み。

申し込みフォームはこちらから▶



「まとめの会」の様子



「港区を知るまち歩き」の様子

講座概要

必須プログラム

プログラム名	とき・ところ	内容
「はじめの会」～オリエンテーション～	5月26日(日)午前10時～午後4時 ※途中1時間の休憩をはさみます。 ところ: 芝浦区民協働スペース (みなとパーク芝浦1階)	・パワーアップ塾の受講方法や講座内容についての説明 ・過去の受講者のボランティア活動等の紹介 ・午後は、地域資源をめぐり港区を知るまち歩き
「あいだの会」～中間報告会～	8月4日(日)午前10時～正午 ところ: 麻布地区総合支所2階	パワーアップ塾参加者同士の情報交換・意見交換等 (「育児サポート子むすび」の活動紹介も行います。)
「まとめの会」 ～振り返り、これからの活動に向けて～	10月20日(日)午前10時～正午 ところ: 麻布地区総合支所2階	・これまでの振り返り ・今後の目標や抱負等について自由に意見交換

選択プログラム (1プログラム以上必須。いくつでも参加可能)

今年度選択プログラム講座例

- 災害ボランティア講座
- サロン等の居場所をつくりたい人の講座
- ボランティア団体と交流する講座
- パラスポーツメイト養成講座
- 区民後見人(社会貢献型後見人)について学ぶ講座
- ボランティア入門講座

※選択プログラムの詳細は、「はじめの会」でお伝えします。

ボランティア入門講座

- 【と き】 6月1日(土) 午前10時～午後0時半
- 【と ころ】 麻布地区総合支所2階
- 【内 容】 ボランティア活動について、先輩ボランティアの話、車いす体験

※ボランティア入門講座のみの申し込みも可能です。

問い合わせ ボランティア・地域活動支援係 ☎ 6230-0284 FAX 6230-0285 ✉ vc@minato-cosw.net

令和5年度港区社会福祉協議会 地域福祉貢献賞・地域福祉功労賞の表彰式を行いました

2月3日(土)に地域福祉貢献賞・地域福祉功労賞 表彰式を開催しました。日頃、港区の地域福祉活動に取り組んでいる個人や団体・法人の皆さまの功績をたたえ、表彰状と副賞を授与しました。



地域福祉貢献賞 受賞者 10組

港区の地域福祉において継続して自主的に活動し、特に功績が顕著な人・団体等

- | | |
|--------------------|--------------|
| (NPO法人)江戸前21 | (NPO法人)ピーマップ |
| (NPO法人)ハート・コネクションズ | サロンはなみずき |
| Kissポート 赤坂ベルクワイア | とよおか・カフェ |
| Kissポート スイートベルズ | ケーブサロン |
| Kissポート ティンカーベル | なぎさサロン |
- ※敬称略・順不同

副賞をご提供いただいた企業・団体

- | | | |
|-----------|----------------|-----------|
| キッコーマン(株) | (株)虎屋 | (株)ヤクルト本社 |
| サンスター(株) | (株)永谷園ホールディングス | 港区商店街連合会 |
| 東洋水産(株) | 森永製菓(株) | |
- ※敬称略・順不同

地域福祉功労賞 受賞者 25組

本会事業において継続して連携・協力し、特に功績が顕著な人・団体等

- | | | |
|------------|-------------|---------------|
| 齊藤幸子 | 港区立台場児童館 | 港区立白金台いきいきプラザ |
| 金子浩子 | エーオン | 港区立豊岡いきいきプラザ |
| 川崎加代 | 伊本英子 | 港区立高輪いきいきプラザ |
| 松嶋恵美子 | 東京女子学園中学校 | 港区立白金いきいきプラザ |
| 渡辺説子 | 放課GO→クラブあざぶ | やまぶきケア |
| 丸山小和子 | 港区立三田中学校 | 木下伸一 |
| 増成真理 | 高輪地区CCクラブ | 東洋英和女学院小学部 |
| 宮坂宗子 | (有)青山但馬屋 | |
| (一社)日本秘書協会 | 新駒鍼灸院 | |
- ※敬称略・順不同

問い合わせ 経営企画担当 ☎ 6230-0280 FAX 6230-0285

育児サポート子むすび 協力会員募集

令和6年度 前期港区子育て支援員研修のお知らせ

育児サポート子むすびは、子育ての手助けが必要な人(利用会員)と手助けをしたい人(協力会員)をむすび、住民相互のつながりを広げ、地域全体で子どもの成長を支えていく活動です。

協力会員になるには、「港区子育て支援員研修」の受講が必要となります(年2回開催)。

ぜひ、協力会員として活動しませんか。

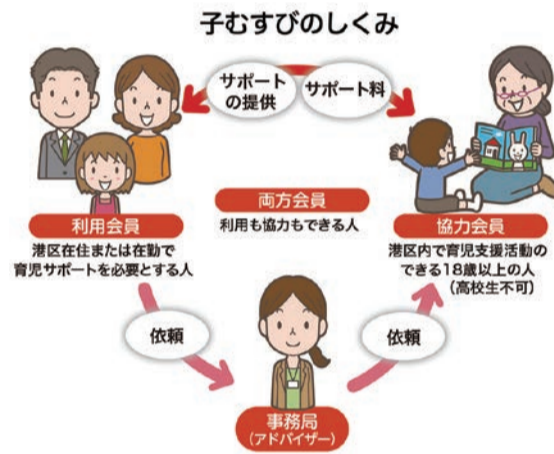

受講要件	・区内在住、在勤、在学・18歳以上(高校生不可)・修了(認定)後、支援活動ができる人
とき	5月17日(金)～7月19日(金)
ところ	子育てひろば「あい・ぽーと」 ※対面およびオンラインで実施
講座科目	「子どもの発達」「乳幼児の健康・安全管理」「乳幼児の生活と遊び」等
受講料	無料(研修器具費等は実費負担)
定員	40人(申込順)
申し込み	4月30日(火)までに「あい・ぽーと」のホームページ内の申し込みフォームまたは二次元コードからの申し込み(NPO法人あい・ぽーとステーション 〒107-0062 南青山2-25-1 ☎5786-3250) ※この研修の受講者は区内の「一時預かり事業」「港区派遣型一時保育事業」等の支援者としても活動できるようになります。 申し込みフォームはこちらから▶

問い合わせ ボランティア・地域活動支援係 ☎ 6230-0284 FAX 6230-0285

弁護士等による福祉専門相談

高齢者や障害者等の成年後見に関する相談や、財産管理、相続、権利侵害、福祉サービスの利用に関するトラブル等の法律的な相談に弁護士が応じます。

電話やリモートでの相談も受け付けています。



【とき】月2回

4月11日(木) / 4月24日(水) / 5月9日(木) / 5月22日(水) / 6月13日(木) / 6月26日(水) / 7月11日(木) / 7月24日(水) / 8月8日(木) / 8月28日(水) / 9月12日(木) / 9月25日(水)

※電話やリモートでの相談を希望する場合は、事前にお問い合わせください。

【時間】

- ①午後1時30分～2時20分
- ②午後2時30分～3時20分
- ③午後3時30分～4時20分

※予約受付順 1人50分程度(相談は無料)

【ところ】麻布地区総合支所2階

問い合わせ 成年後見推進係 ☎ 6230-0283 FAX 6230-0285

みんなの地域の福祉活動を紹介します

ブラボー会 (活動地区:台場)

気ままにおしゃべり 気ままに体操

9月に登録した新しいサロンです。1年ほど前から体操の自主練習グループとして集まっていたメンバーが、台場地区の誰もが参加できる場にしようとサロンに登録しました。おしゃべりをしながら楽しく軽体操をした後、テーブルを囲んで茶話会を行います。活動時間内なら出入り自由なので、体操はせず、ふらっと来てお茶を飲み、リフレッシュしてから仕事に行く人も。月に1回、軽体操の講師も参加します。

笑顔がふえた

サロンができてよかったことを聞いたところ、「笑顔がふえた」「地域の情報交換ができてお得」「簡単な運動でも効果を感じる」という声があがっていました。気楽に活動したいので、このサロンでは事前の出欠等の連絡は不要としており、「とにかく気負わず自由気ままに楽しく」をモットーにしているそうです。



開催日 毎週木曜日 午前11時～正午

場所 都営住宅集会室、台場区民センター和室

問い合わせ 地域福祉係 ☎ 6230-0281 FAX 6230-0285

