

ボランティア活動参加促進事業

2024 夏!

体験ボランティア

in みなと

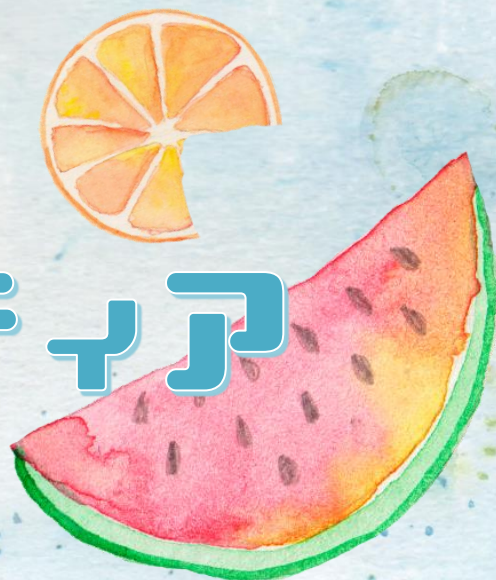

今年の夏は、子どもも大人も
ボランティア活動を体験してみませんか？
高齢・障害・児童等、複数の体験メニューを
用意してお待ちしています！

【体験期間】7月24日(水)～8月31日(土)

【参加費】無料※別途ボランティア保険代350円～必要な場合があります。

【対象】小学生以上(活動メニューによって対象年齢は異なります)

【申込み条件】説明会にはボランティア活動体験をする**本人が参加すること**

※オンラインでの体験を希望する場合、説明会の参加は不要です。

【申し込み】

7月1日(月)～説明会前日(土・日・祝日を除く)までに電話・FAX または申込フォーム(住所・氏名・年齢・学校名・学年・電話番号・説明会希望日程・メールアドレスを明記)で申し込み

【説明会】

- ① 7月7日(日)午前10時～11時30分
- ② 7月7日(日)午後2時～3時30分
- ③ 7月10日(水)午後5時30分～7時
- ④ 7月12日(金)午後5時30分～7時
- ⑤ 7月18日(木)午後5時30分～7時

会場：麻布地区総合支所第3会議室(港区六本木5-16-45)

定員各回30名(申込順)

【申し込み・お問い合わせ】

港区社会福祉協議会 ボランティア・地域活動支援係

(みなとボランティアセンター) TEL: 6230-0284



←申し込みフォーム

夏ボラ参加申込書

ボランティア・地域活動支援係宛 FAX:6230-0285

下記のとおり、申し込みます。

氏名	ふりがな	
連絡先	住所 〒	
	TEL	FAX
	Email	
学校名と学年		
希望日時	<input type="checkbox"/> 7月7日(日)午前10時～11時30分 <input type="checkbox"/> 7月7日(日)午後2時～3時30分 <input type="checkbox"/> 7月10日(水)午後5時30分～7時 <input type="checkbox"/> 7月12日(金)午後5時30分～7時 <input type="checkbox"/> 7月18日(木)午後5時30分～7時	

※申し込み時等にご提供いただいた個人情報は、本会個人情報保護規程に基づき、適切に取り扱い、当事業の実施に使用させていただきます。



交通機関

◆地下鉄

日比谷線、大江戸線六本木駅 3番出口 徒歩7分

大江戸線、南北線麻布十番駅 7番出口 徒歩10分

◆港区コミュニティバス(ちいばす)麻布ルート、田町ルート

「麻布地区総合支所前」から徒歩0分

ちいばす麻布ルート・田町ルート「麻布地区総合支所前」徒歩0分