



みなと社協



こんな心配、サポートします!



足腰が弱って
銀行に行けなく
なった...



通帳や印鑑を
くり返し失って
しまうので預かって
ほしい



認知症の親の
財産を管理する
ために、後見人が
必要と言われた



認知症の親が
悪徳商法の被害に
あっている



知的障害のある
わが子を支援して
くれる人を見つけ
おきたい



家に届く郵便物や
手続きのことがよく
わからない



頼れる親族が
いないので
将来が心配



お気軽に
ご相談ください

成年後見利用支援センター
サポートみなと

これらの制度が利用できるように支援します。

法定後見制度

判断能力が不十分な人の財産管理や手続きなどを、家庭裁判所が選んだ後見人等が、本人の意思を尊重しながら法律的に支援します。

任意後見制度

将来、判断能力が衰えたときに備え「誰に何を頼むのか」などをあらかじめ決めておく制度です。

福祉サービス利用援助事業

生活支援員が定期的に訪問し、福祉サービスの利用手続きや支払いのお手伝いをします。※利用料がかかります。

▶このような取り組みも行っています!

◆弁護士等による福祉専門相談	高齢者や障害者などの法律的な相談に弁護士が応じます(詳しくは、4面をご参照ください)。
◆後見人等候補者の推薦	第三者(専門職)の候補者が必要な場合に、適切な候補者を推薦します。
◆成年後見申立経費の助成	申立経費を負担することが困難な場合に助成します(一定の要件あり)。
◆後見報酬の助成	被後見人等が第三者(専門職)後見人の報酬を支払うのが困難な場合に助成します(一定の要件あり)。
◆講演会等の開催	講演会や地域で小規模なミニ講座を開催し、成年後見制度の普及・啓発を行っています。
◆親族後見人の支援	安心して後見活動に取り組むことができるように相談に応じます。
◆法人後見事業	他に適切な後見人等が得られないなどの場合に、港社協が後見人等となります(一定の要件あり)。



詳細は、港社協HPから
ご覧いただけます。

問い合わせ 成年後見推進係 (成年後見利用支援センター サポートみなと) ☎ 6230-0283 FAX 6230-0285

育児サポート 子むすびのご案内

育児サポート子むすび(港区育児サポート事業)は、子育ての手助けが必要な人(利用会員)と手助けができる人(協力会員)をむすび、地域全体で子どもの成長を支えていく事業です。

対象となる子ども	0歳～小学校6年生
活動内容	保育施設等への送迎、保護者の通院等外出時の保育など
活動時間	月～日曜(祝日・年末年始含む) 午前7時～午後8時 ※1回の活動は原則2時間以内 ※依頼内容や依頼日時によっては対応が難しい場合や協力会員が見つからない場合があります。
保育場所	利用会員または協力会員の自宅 (近隣の児童館等での保育も可能)
サポート料	1時間800円(1時間を超えた場合は、30分ごとに400円加算) ※きょうだいの場合は2人目から400円加算されます。 ※活動にかかる協力会員の交通費などは利用会員の負担となります。 ※病児・病後児のサポートはできません。 ※サポートを必要とする人は、会員登録が必要です(無料)。 事前に連絡の上、港区社会福祉協議会へお越しください。

子むすびのしくみ

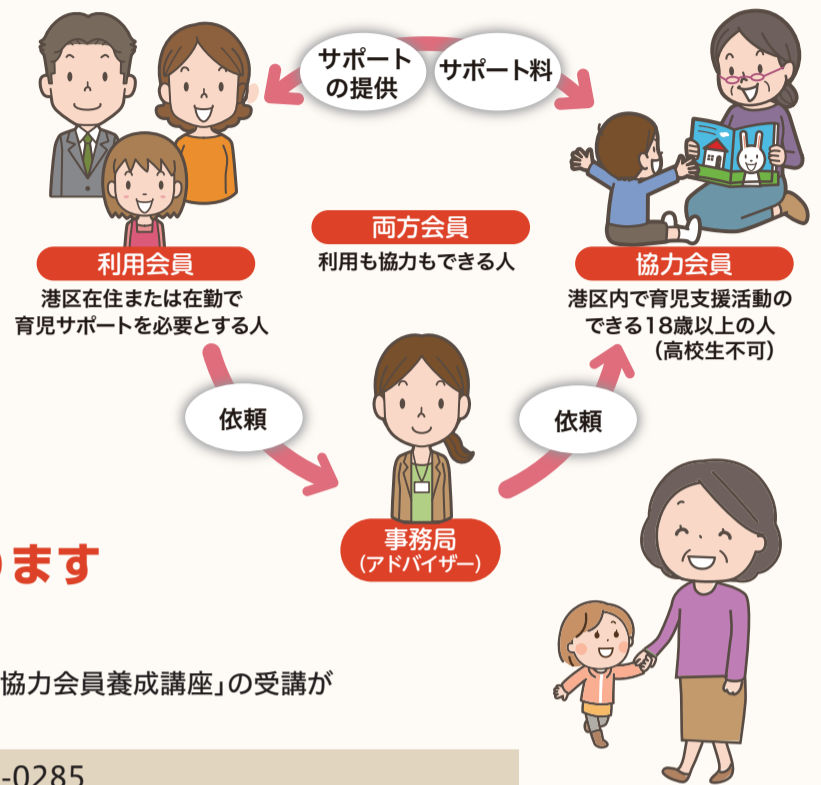

令和元年度第Ⅲ期協力会員養成講座が始まります

(2月3日～14日の間の6日間)まだ、申し込みを受け付けています。
育児サポート子むすびでは、活動をしてくださる協力会員を募集しています。
協力会員となるには、「港区子育て支援員研修」、または「育児サポート子むすび協力会員養成講座」の受講が必須となります。詳しくはお問い合わせください。

問い合わせ ボランティア・地域活動支援係 ☎6230-0284 FAX 6230-0285

台風19号被災者支援のための街頭募金の報告とお礼

令和元年11月21日、29日にJR田町駅西口・都営地下鉄三田駅前前で街頭募金を行いました。
募金活動には、普連土学園中学校・高等学校ボランティア委員会、戸板女子短期大学、災害ボランティアなど、2日間で24名が参加し、77,581円の募金が集まりました。
募金の半分は中央共同募金会を通じて被災者の義援金として、半分は現地で被災者支援にあっている団体の支援金として寄付させていただきました。ありがとうございました。



問い合わせ 経営管理係 ☎6230-0280 FAX 6230-0285

「MINATOシティハーフマラソン2019」港社協ブース出展&ご寄付の報告とお礼

令和元年12月1日に開催された「MINATOシティハーフマラソン2019」に、港社協PRブースを出展しました。
PRブースで実施した「障害者スポーツに関するアンケート」には、ランナーや来場者あわせて約200名の皆様にご協力いただきました。また、チャリティエントリー参加者105名から、あわせて3,150,000円のご寄付をいただいたほか、当日に実施されたチャリティオークションと前回大会Tシャツの販売によるご寄付をいただきました。
いただいたご寄付は、障害者スポーツの振興と地域福祉活動を推進する事業に役立てます。ありがとうございました。

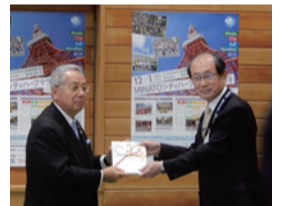

目録受領の様子

問い合わせ 経営管理係 ☎6230-0280 FAX 6230-0285

法人・団体会員の皆さまをご紹介します

令和元年11月1日～12月31日受領分 ※敬称略・五十音順
(株)内田屋西山福之助商店、(宗)光明寺、東禅寺、西新橋一丁目桜正町会、西新橋二丁目西町会、(株)日本教文社、原工具(株)、妙定院、四倉材木店

心温まるご寄付ありがとうございました!

令和元年11月1日～12月31日受領分 ※敬称略・受領順 (単位:円)

国際ソロプチミスト東京-麻布 50,000	港区べにづる会 10,000
高野定雄 633	東京都公衆浴場業生活衛生同業組合 港支部 支部長 大倉正敬 13,600
愛宕一之部連合町会	齋藤一 30,000
ラ・ピスタ新橋地元連絡協議会 67,281	齋藤雅子 30,000
港区更生保護女性会 20,000	高野定雄 778
(株)A&E 10,000	京セラドキュメントソリューションズ ジャパン(株) 406,206
徐淑明 10,000	青山1・2丁目商栄会 11,134
文沢圭 10,000	徐淑明 10,000
(宗)真如苑 芝浦支部 300,000	文沢圭 10,000
港南ひふみ会 34,771	(株)A&E 10,000
MINATOシティハーフマラソン	匿名 30,000
THK(株)ランナー同 14,000	匿名 1,000,000
手芸グループあじさい 30,000	匿名 10,000
芝仏教会 100,000	匿名 10,000
岡谷併以 20,550	匿名 1,407
川田 70,000	匿名 10,000
港区管工事防災協力会	匿名 10,000
会長 福田義次 100,000	匿名 10,000
(公社)全日本不動産協会 東京都本部	匿名 10,000
港支部 支部長 石原弘 100,000	

問い合わせ 経営管理係 ☎6230-0280 FAX 6230-0285

「サロン松坂町」活動地区:高輪

サロンで増える身近な存在

町会の清掃活動の後に、三田5丁目にある松坂会館でお茶を飲んで交流することから始まった、サロン松坂町。
「地域の人たちが交流できる場が必要だと思い、サロンを始めました」と話してくれたのは、町会長でサロンの代表も務める松田さん。男性も多く参加し、みんなで楽しくおしゃべりしています。「以前は町会会館の前をただ通り過ぎていたけれど、今では知り合いも増え、会館にいる人にあいさつしています」という参加者もいます。民生部長の中川さんからは「サロンを通して、今まで以上に街の人たちとコミュニケーションが取れています」という話もありました。サロンをきっかけに地域や町会がより身近な存在になっているようです。



地域のつながりを支えるサロン

サロンでは、昔からこの地域に住む人に街の歴史などを話してもらうこともあり、地域の人の知識や力がサロンを一層盛り上げています。また、地域の桜まつりの際には、公園に机を出して出張サロンを開催。参加者の「サロンに来ると、地域の一員として暮らしていることを実感します」という話からも、ゆるやかに人と人、人と地域が繋がっていることが分かります。

問い合わせ 地域福祉係 ☎6230-0281 FAX 6230-0285

歳末たすけあい運動にご協力ありがとうございました!

募金
総額

8,296,545円

(1月10日現在)

町会・自治会、母の会、港区民生委員・児童委員協議会をはじめ、多くの区民の方々や企業、団体の皆さんから、たくさんの募金をお寄せいただきました。やさしい気持ちのこもった募金は、お見舞品のほか、身近な地域に根ざした福祉活動を進めるために活用させていただきます。ご協力ありがとうございました。



芝地区		麻布地区		赤坂地区		高輪地区		芝浦港南地区		その他(50音順)	
新橋二丁目兼房会	20,000	飯倉町会	405,000	赤坂新二町会	10,000	三田台町会	30,000	芝浦二丁目町会	147,500	フェイバリッチタワー品川自治会	20,000
ニュー新橋ビル自治会	20,000	麻ノ葉町会	113,000	赤坂一ツ木町会	66,500	三田松坂町会	20,000	芝浦三・四丁目町会	226,990	都営芝浦四丁目アパート自治会	10,000
新橋三丁目新三町会	20,000	麻布森元町会	10,000	赤坂丹後町町会	10,000	松ヶ丘会	62,000	海岸二・三丁目町会	20,000	小計	560,771
新橋三丁目西部町会	20,000	東麻布初音町会	119,010	赤坂中ノ町・新四町会	113,000	高輪一丁目アパート自治会	10,000	三田ナショナルコート自治会	62,231	その他(50音順)	
新橋四丁目町会	20,000	永坂会	20,000	赤坂氷川町町会	50,000	高輪一丁目君友会	15,000	港南三丁目アパート自治会	20,000	青山二丁目町会有志	19,000
新橋七丁目町会	20,000	麻布十番睦会	5,000	赤坂新町五丁目町会	70,900	高輪一丁目親友会	15,000	港南四丁目第2アパート自治会	24,050	オイレス工業(株)	150,000
西新橋一丁目親和町会	20,000	新二会	10,000	赤坂八丁目町会	209,500	高輪二丁目親友会	30,000	港南四丁目第3アパート自治会	20,000	KCCSモバイルエンジニアリング㈱	140,944
西新橋一丁目桜正町会	20,000	山元町会	50,000	青山一丁目町会	10,000	高輪三丁目親友会	30,000	港南三丁目第2アパート自治会	10,000	京セラコミュニケーションシステム㈱	441,246
西新橋一丁目桜町会	50,000	ツイン一の橋自治会	53,500	北青山一丁目町会	20,000	高輪北町親和会	30,000	港南三丁目第2アパート自治会	10,000	泉岳寺	291,679
南佐二町会	20,000	麻布竹谷町会	30,000	青山二丁目町会	10,000	高輪親睦会	10,000	港南三丁目第2アパート自治会	10,000	(株)ソリッド・ソリューションズ	100,000
西新橋二丁目南桜町会	20,000	南麻布一丁目東町町会	25,100	青山外苑町会	35,326	高輪本町親交会	3,000	港南三丁目第2アパート自治会	10,000	大本山 増上寺	100,000
西新橋二丁目西町会	20,000	南麻布新堀会	70,000	北青山三丁目住宅自治会	5,000	車町西町会	30,000	小計	1,742,750	伝燈院 麻布浄苑	11,353
田村新交町会	20,000	麻布本村町会	20,000	青山三・四丁目町会	144,000	高輪北町親和会	30,000	芝浦港南地区		馬場信雄	1,000
西新橋三丁目愛二町会	20,000	新広尾古川町会	5,000	青山表参道町会	30,000	高輪親睦会	10,000	芝浦三・四丁目町会	226,990	東麻布三丁目会女子部	10,000
互親会町会	20,000	南麻布広尾町会	153,000	青山高樹町町会	233,100	高輪共和会	10,000	海岸二・三丁目町会	20,000	ブルマン東京田町	8,000
御成門六和町会	20,000	麻布宮村町会	50,000	小計	1,065,326	高輪南町会	345,200	三田ナショナルコート自治会	62,231	間地登美子	100,000
桜川町会	20,000	桜田睦会	61,500	高輪地区		白高町会	30,000	港南三丁目アパート自治会	20,000	港区赤十字奉仕団	20,000
虎ノ門二丁目明舟町会	20,000	西麻布霞町町会	89,500	三田台町会	30,000	一心会	40,000	港南四丁目第2アパート自治会	24,050	匿名(神社)	158,000
虎ノ門三丁目巴町会	10,000	西麻布二丁目東町会	47,700	三田松坂町会	20,000	田島町町会	68,000	港南四丁目第2アパート自治会	10,000	匿名	20,000
神谷町町会	20,000	麻布上筭町会	30,000	松ヶ丘会	62,000	第一・三光町会	30,000	港南三丁目第2アパート自治会	10,000	匿名	150,000
虎ノ門三丁目広栄町会	20,000	仲筭町会	176,100	高輪一丁目アパート自治会	10,000	尚礼会町会	10,000	小計	1,721,237	預金利子	15
芝公園二丁目町会	20,000	西麻布四丁目南筭町会	30,000	高輪一丁目君友会	15,000	白金三光第五町会	30,000	合計		8,296,545	
浜松町一丁目町会	30,000	西麻布上町会	96,500	高輪一丁目親友会	15,000	白金三光町会	20,000			※敬称略・単位:円	
芝浜町会	30,000	麻布市兵衛町町会	30,000	高輪二丁目親友会	30,000	白高町会	30,000				
芝浜四町会	10,000	アークヒルズ自治会	10,000	高輪三丁目親友会	30,000	一心会	40,000				
芝大門一丁目北親会	10,000	今井町親睦会	43,000	高輪北町親和会	30,000	田島町町会	68,000				
芝新堀町会	69,800	六本木市西町会	64,000	高輪親睦会	10,000	第一・三光町会	30,000				
芝西応寺町会	77,300	六本木町会	290,000	高輪共和会	10,000	尚礼会町会	10,000				
北四国町会	50,000	日ヶ窪親和会	42,200	高輪南町会	345,200	白金三光第五町会	30,000				
芝三丁目松本町会	10,000	竜土町会	77,000	白高町会	30,000	白金三光町会	20,000				
本芝町会	50,000	六本木ヒルズ自治会	30,000	一心会	40,000	白光町会	106,600				
芝五丁目町会	30,000	小計	2,256,110	田島町町会	68,000						
都営芝五自治会	67,901	赤坂地区		第一・三光町会	30,000						
芝和城会	22,050	元赤坂伝馬町町会	10,000	尚礼会町会	10,000						
三田二丁目一交会	10,000	赤坂表一二町会	5,000	白金三光第五町会	30,000						
三田社宅自治会	3,300	元赤坂二丁目町会	3,000	白金三光町会	20,000						
三田三丁目町会親和会	10,000	赤坂溜池町会	10,000	白光町会	106,600						
芝金杉町会	10,000	赤坂東一・二丁目町会	10,000								
小計	950,351	赤坂新三町会	10,000								

このような活動に使わせていただきます

募金の使いみち	配分予定額(円)
在宅重度障害者(児)への見舞品贈呈	2,253,000
地域福祉活動をするボランティア団体・NPOへの助成	1,800,000
みんなと地域の福祉活動(小地域福祉活動推進事業)	1,143,891
おむすびサービス(有償在宅福祉サービス)	800,000
要支援世帯への入学・卒業祝品の贈呈	700,000
ボランティア情報の発行	500,000
車いすの貸出	150,000
災害ボランティア活動の推進	100,000
ふれあい通信“かんがり”	20,000
募金事務経費(募金額の10%)	829,654
合計	8,296,545



み～しゃが聞く! 法人会員訪問

(株)北極星コーポレーション(南青山2丁目)

今回は、代表取締役の宮崎さんと、総務・経理担当の松本さんにお話を伺いました。



夏に企画された社員旅行での1枚

- Q.** 港社協会員になったきっかけはなんですか?
- A.** 港社協とは3年程のお付き合いをさせていただいております。きっかけはポストに入っていた社協の活動案内と、寄付のお願いが記載された広報紙でした。港区で仕事をしていますので、何か協力ができればと思い入会しました。
- Q.** 地域とはどのようなつながりがありますか?
- A.** 社員数が少ないため、実際の活動を通して地域でお手伝いするという事は難しいですが、皆様のおかげで事業も成り立っていますので、社協の会費納入や寄付など、何かお手伝いできることがあれば協力したいと思います。
- Q.** 今後、社協に期待していることは何かありますか?
- A.** 地域福祉についてあまり詳しくないですが、社協の仕事は大切な活動だと思っておりますので、これからは是非頑張りたいです。

とてもアットホームな雰囲気でした。これからはよろしく願いいたします★



問い合わせ 経営管理係 ☎6230-0280 FAX 6230-0285

～やさしい気持ちと、地域をつなぐ～ 「歳末たすけあい運動による地域福祉活動助成」を実施します

助成の対象	港区内の地域福祉活動に意欲的に取り組む法人格を有しない団体(ボランティア団体含む)および特定非営利活動法人
対象事業	(1)講習会・研修・行事等の開催 (2)調査等の実施 (3)備品購入 (4)継続的な活動
助成額	(1)～(3)15万円まで (4)5万円まで ※(1)～(4)ともに申請事業費の75%以内
申請期間	2月14日(金)～3月31日(火)必着
申請方法	郵送または持参(初めて申請される場合は、事前にご相談ください)
必要書類	①申請書 ②見積書 ※(3)の場合 ③実施計画書 ※(3)以外の場合 ④申請事業や団体の概要が分かる資料(パンフレット・チラシ等) 募集要項および申請書は、港地区配分推せん委員会事務局(港社協経営管理係内)で配布します。また、港社協ホームページからダウンロードもできます。
選考	区民の参加による港地区配分推せん委員会で審査し、7月下旬に決定します。

問い合わせ 東京都共同募金会港地区協力会
港地区配分推せん委員会事務局(港社協経営管理係内)
☎6230-0280 FAX 6230-0285

あなたも、
もうひとつの
コミュニケーション

手話を学んでみませんか？



令和2年度 港区手話講習会受講生募集

【対象】 港区に在住・在勤・在学の15歳以上(中学生不可)の健聴者で、全回受講できる見込みがある人。
※過去に受講したクラス(「他の自治体の手話講習会」で同等と認められるクラスも含む)および下のクラスに申し込むことはできません。

【期間】 5月12日(火)～令和3年2月16日(火)

【ところ】 障害保健福祉センターなど

クラス	対象	曜日・時間・回数※	定員	費用
入門	手話を基礎から学び、あいさつや自己紹介ができるよう学習したい人	隔週火曜 午前10時～正午 (全20回)	35人 抽選 (詳細は入門クラス募集案内を参照)	受講料 ……無料 保険料 …300円
初級	手話を基礎から学び、簡単な会話ができるよう学習したい人	毎週火曜 午後6時45分～8時45分 (全35回)	35人 前年度入門クラス修了者優先 その他抽選 (詳細は初級クラス募集案内を参照)	
中級	聴覚障害者との日常会話ができるよう学習したい人	毎週火曜 午前10時～正午 (全35回)	35人 前年度初級クラス修了者優先 その他抽選 (詳細は中級クラス募集案内を参照)	
上級	手話通訳を目指す学習をしたい人	毎週火曜 午後6時45分～8時45分 (全35回)	20人 選考試験あり (中級クラス修了者等を対象) (詳細は上級クラス募集案内を参照)	
養成	さらに手話通訳を目指す学習をしたい人	毎週火曜 午前10時～正午 (全35回)	20人 前年度上級クラス修了者優先 その他書類選考など (詳細は養成クラス募集案内を参照)	

※休講に備え、令和3年2月頃に予備日を設定する予定です。

※5月12日の開講式や、令和3年2月16日の閉講式は全クラス合同で夜に行います。式は講習の一環として実施しており、出席日数(修了基準)に含まれます。

申し込み方法

所定の申込書(※)に記入の上、住所・氏名を明記した返信用封筒(長形3号・入門・初級・中級・養成クラス申込者は84円切手、上級クラス申込者は94円切手貼付)を同封し、郵送または持参にてお申し込みください。
※募集案内・申込書は本会ホームページからダウンロードできるほか、窓口でも配布しています。また郵送希望者は、84円切手を貼付した返信用封筒を本会へ郵送してください。

▶入門・初級・中級・養成クラス

締切:2月28日(金)午後5時必着

▶上級クラス

締切:2月14日(金)午後5時必着

上級クラスを受講するには、3月1日(日)午前9時45分～正午に行われる選考試験に合格する必要があります。

申し込み(全クラス)

〒106-0032 港区六本木5-16-45
麻布地区総合支所2階
港区社会福祉協議会生活支援係
「港区手話講習会担当」

問い合わせ 生活支援係 ☎6230-0282 FAX 6230-0285

ボランティア・地域活動支援係



☎6230-0284 FAX 6230-0285

令和2年度 ボランティア保険加入手続きのご案内

令和2年度のボランティア保険の加入手続きは、3月中旬以降に開始します。

- 【加入手順】**
- ① 加入申込票に必要事項を記入してください。
 - ② 郵便局または銀行で保険料を払い込んでください。
 - ③ 加入申込票と払込証明書を受付場所に持参してください。

【受付場所】 港社協 窓口
各地区ボランティアコーナー

【受付時間】 港社協:平日午前8時30分～午後5時15分(土・日曜、祝日、年末年始を除く)
各地区ボランティアコーナー:各コーナーにより受付時間が異なります。詳しくはお問い合わせください。

※東日本大震災(岩手・宮城・福島)、平成28年熊本地震、平成30年7月豪雨、令和元年台風15号・19号の被災地でボランティア活動を行う港区民には、港区が保険料を負担しています。

問い合わせ: ボランティア・地域活動支援係

第40回 共に生きる みんなの歌と踊りのつどい ～ボランティア募集～

詩・ダンス・歌を通じて、障害のある人もない人も一緒に参加し、楽しむイベント「共に生きるみんなの歌と踊りのつどい」を、7月4日(土)に麻布区民センターで開催します。

このイベントの企画や準備、当日の運営等を手伝ってくださるボランティアの実行委員を募集しています。興味のある人は、お問い合わせください。

〈実行委員会〉
と き: 2月14日(金)・4月17日(金)
午後7時～8時30分

と ころ: 麻布地区総合支所2階
※参加を希望する人は、事前にご連絡ください。

問い合わせ: ボランティア・地域活動支援係



第39回のボランティアの皆さん



成年後見推進係

☎6230-0283
FAX 6230-0285

後見人の座談会

すでに後見人などに選任されている人の座談会です。今回は「公証人からみた任意後見制度の実態」というテーマで公証人の講演後、テーマについて参加者同士で情報交換を行います。

対象: 区内ですでに活動している成年後見人など
と き: 2月18日(火) 午後6時30分～8時30分

と ころ: 麻布地区総合支所2階

講 師: 佐久間邦夫(公証人)

司 会: 今尾真(明治学院大学教授)

定 員: 20人程度(申し込み順)

問い合わせ: 成年後見推進係

弁護士による福祉専門相談

高齢者や障害者などの成年後見に関する相談や、財産管理、相続、権利侵害、福祉サービスの利用に関するトラブルなどについての法律的な相談に弁護士が応じます。

と き: 2月6日(木)・19日(水)・3月5日(木)・18日(水)
午後1時30分～4時30分

※予約受付順 1人50分程度(相談は無料です)。

1案件につき、1回のみのご利用となります。

※記載の日程以降についてはお問い合わせください。

と ころ: 麻布地区総合支所2階

問い合わせ: 成年後見推進係

赤い羽根共同募金に、ご協力ありがとうございました

募金総額 **1,929,620円** (1月10日現在)

お寄せいただいた募金は、区内内の社会福祉施設や障害者団体へ配分するとともに、災害等準備金として被災地における災害ボランティア活動の支援などにも活用させていただきます。

【問い合わせ】

東京都共同募金会港地区協力会事務局(港社協経営管理係内) ☎6230-0280 FAX 6230-0285

