ボランティア情報

2020年8月号
No．477

「はじめの会」溝内始　作

〒106-0032　東京都港区六本木５丁目１６番４５号
港区麻布地区総合支所２階
社会福祉法人　港区社会福祉協議会
ボランティア・地域活動支援係
電　話　（６２３０）０２８４
ＦＡＸ　（６２３０）０２８５
E-mail：vc@minato-cosw.net
http://www.minato-cosw.net
（港区社会福祉協議会ホームページ）

参加者募集!! 災害ボランティア基礎講座

災害ボランティアの基礎を知る

災害ボランティアの基礎知識や災害時の新型コロナウイルス感染症等の感染症対策について、考えてみませんか？
「災害時に何ができるか知りたい人」や「自分もなにかやってみたい人」など、是非ご参加ください。

8 月 25 日(火)　　午後 6 時半～8 時半

◇会　場：（1）麻布区民協働スペース1，2（六本木 5-16-46）
（2）オンラインツール（ZOOM）が使用可能な場所（自宅など）

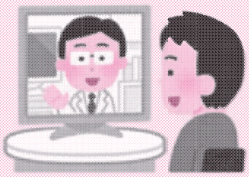

◆講　師：宮﨑賢哉氏
（災害支援・防災教育コーディネーター/社会福祉士）

◇対　象：区内在住・在勤・在学で、災害ボランティア活動に興味がある人

◆定　員：60 人程度（申込順）　内訳（1）10 人　（2）50 人

◇申し込み：8 月 19 日（水）までに、電話またはファックスで、住所・氏名・電話番号、（1）会場での受講か（2）オンラインツール（ZOOM）による受講（電子メールアドレス必須）を明記の上申し込み

◆申し込み先：港区社会福祉協議会　ボランティア・地域活動支援係
TEL：6230-0284　　FAX：6230-0285

福祉バザー　中止のおしらせ

新型コロナウイルス感染症の拡大防止のため、区民まつりが中止となりました。それに伴い、本会主催の福祉バザー及び寄付物品の回収も行いません。ご理解のほどよろしくお願いいたします。

問い合わせ　港区社会福祉協議会ボランティア・地域活動支援係
☎03-6230-0284　FAX03-6230-0285

◇　『ボランティア情報』の発行には、歳末たすけあい運動の募金が使われています。　◇

コロナ禍における施設でのボランティア活動の注意点

大変な状況が続いておりますが、いかがお過ごしでしょうか。

施設の方からは、ボランティア活動をされている皆さんとの交流ができる日を楽しみにしていますとの声が、現在のコロナ禍でも届いています。

日ごろから自身の健康把握につとめていただくとともに、施設のボランティア受入担当者等と情報を共有し、活動再開に向けて準備を万全にしましょう♪

下記を参考に感染拡大を予防した活動をしてください！

1. 活動日には<u>検温</u>し、以下の場合は参加を控える。
   - 37.5 度以上の発熱があった場合
   - 息苦しさ（呼吸困難）、強いだるさがある場合
   - 軽度であっても咳・咽頭痛など症状がある場合
2. <u>マスク着用</u>、<u>咳エチケット</u>を徹底する。
3. <u>手洗いや手指消毒</u>を実施する。
4. ボランティアの活動記録をつける。（感染した際の状況把握のため）
   ※団体の場合、施設等から名簿の提出を求められることもあります。
5. 人との間隔は2m（最低1m）あける。
6. こまめに換気をする（1 時間に 1 回は換気をする）。
7. 会話をする際は、可能な限り正面を避ける。
8. 適宜、水分補給をする（熱中症に気をつける）。
9. 活動内容については、施設の担当者とよく相談し決める。
   新たな工夫（活動時間の短縮、リモート活用など）を取り入れていく。
10. 施設から借りた物品は、各施設に確認し、消毒して返却する。

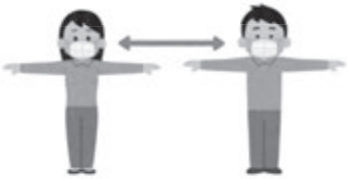

万が一、感染者や濃厚接触者（※）が出た場合、速やかに<u>保健所、ボランティア活動先に連絡し</u>、感染拡大防止に努めましょう。

（※濃厚接触者とは、新型コロナウイルス感染症に感染した人が、コロナが疑われる症状を示した日の2日前から、マスクなしで1m以内かつ15分以上会話した人となっています。（出典：新型コロナウイルス感染症に関する専門家有志の会））

マスクの寄付をお待ちしています

～寄付していただいたマスクは区内施設等にお渡しします～

☆募集するマスク

手作りマスク、未使用・未開封のマスク

（作り方は文部科学省のホームページ等をご参照ください）

☆お問い合わせ・受付先

ボランティア・地域活動支援係　TEL：6230-0284　FAX：6230-0285

ご寄付ありがとうございました！！

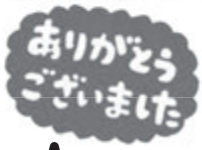

令和 2 年 3 月～6 月中に、いただいた寄付は次のとおりです。ご厚意に心から感謝します。

◆使用済切手　50,311ｋｇ　◆使用済カード　19,947 枚　◆書き損じはがき　388 枚

※使用済切手・カード・書き損じはがきは収集後、ボランティアによる整理を行ってから換金し、港区社会福祉協議会のボランティア活動推進事業に使われています。

※マスク等を直接施設に寄付されたグループもあり、感謝の報告がありました。

育児サポート子むすび **協力会員募集** のお知らせ

令和2年度 港区子育て支援員研修

育児サポート子むすびは、子育ての支援を受けたい人（利用会員）と子育ての支援をしたい人（協力会員）が会員になり、地域の中で互いに助け合いながら子育てをする会員制の相互支援活動です。新規に協力会員として登録し活動するには「子育て支援員研修」の受講が必要となります。受講開始から 2 年間で、全科目を受講すれば登録できます。是非、受講され、協力会員として活躍してください。

【日　　時】9月4日（金）～12月4日（金）まで
【場　　所】子育てひろば「あい・ぽーと」他
【申し込み方法】
8月17日（月）まで(必着)に下記へ郵送又は持参
NPO 法人あい・ぽーとステーション人材養成事業推進室
〒107-0062 港区南青山 2-25-1 TEL：5786-3250
【費　　用】無料（消防実習費のみ実費負担）

【受講要件】・港区内在住、在勤、在学
・１８歳以上（高校生不可）
・修了後、支援活動ができる人

問い合わせ
港区社会福祉協議会
ボランティア・地域活動支援係
子むすび担当 TEL：6230-0284

※子むすびの協力会員だけでなく、「一時預かり事業」や「港区派遣型一時保育」の支援者として、登録することもできます。
※受講申込書は、あい・ぽーとの HP からダウンロードできます。また育児サポート子むすびを担当する港区社会福祉協議会にもありますので、お問い合わせください。

育児サポート子むすび **サブ・リーダー募集** のお知らせ

育児サポート子むすびでは、子むすびの活動を支える「サブ・リーダー」を募集しています。

サブ・リーダーとは？…育児サポート子むすびの利用会員・協力会員の育児や活動の相談に応じて訪問やコーディネート、事前打ち合わせの立ち合いを行います。また、子むすびの研修や会員交流会の補助もあります。活動場所は事務局を中心として、訪問や事前打ち合わせの立ち合いで外出もします。

〈募集人数〉
若干名
〈対象〉
・現在、港区で子むすびに協力している人
・以前、港区で子むすびに協力または利用していた人
・他の地域でファミリーサポートを利用または協力したことがある人

〈任期〉　10月１日～令和３年３月31日
（年度末に更新の意思確認あり。再任は妨げません。）
〈応募方法〉8月21日（金）必着（※謝礼、交通費は実費払い。）
履歴書・課題提出の後、面接を経て活動予定
サブ・リーダーとして、地域のために活動してみませんか？
詳細は子むすび担当（6230-0284）まで、お気軽にご連絡ください♪

熱中症にご注意を！

近年、猛暑により熱中症被害が増えています。熱中症は体の水分が不足し、水分と塩分のバランスが崩れ、死に至る危険もあります。一日の目安として 1.5 リットルは飲みましょう。マスク着用の場合は、さらにこまめな水分補給をしましょう。活動中の熱中症には特に注意し、周囲の人との距離が十分取れる屋外では、適宜マスクを外しましょう。

※熱中症の応急処置
① 涼しい場所へ避難し、服をゆるめる。
② 首、わきの下、太もものつけ根を冷やす。
③ 水分を補給する。（意識がない場合は、誤って水分が気道に流れ込む可能性があるので無理に水を飲ませない）
症状が改善しない場合は、早めに医療機関に行きましょう。

凡例：内 内容　時 日時　所 場所　人 募集人数　他 その他　要 応募要件　申 申し込み　問 問い合わせ　担 担当

高齢者施設等でのボランティア

(1)デイサービスセンター　みたて

港南 4-5-3
①踊り、手品、民謡、朗読、ガーデニング等、特技を活かした活動
　月～土曜日 午後 1 時～2 時
②話し相手、お茶出し、特技をいかした物の披露
　月～土曜日 午後 1 時～3 時
時 上記の間で応相談
問 TEL 5463-8521　担 湯田・平島

(2)台場高齢者在宅サービスセンター

台場 1-5-5
①フロアのお手伝い（お茶出し、話し相手、洗濯物の整理等）
　午前 9 時半～午後 0 時半・午後 2 時半～午後 4 時半
②昼食の配膳下膳　　午前 11 時 45 分～午後 1 時
③趣味や特技などを活かした活動
　（音楽、麻雀、手工芸、書道など）午後 1 時半～午後 3 時
時 月 1 回でも可。ご都合の良い日でご相談ください。
　（活動時間に応じて、おやつをご用意いたします）
他 動きやすい服装
問 TEL 5531-0520

(3)特別養護老人ホーム　サン・サン赤坂

赤坂 6-6-14
①坂の上カフェ「りんたろう」のお手伝い（昼食の用意有）
②大道芸、生花、ネイル、ドライヤーかけ等生活援助
時①月・水・金曜日 午前 11 時半～2 時
　②月～金曜日
　　午前 10 時半～11 時半、午後 1 時半～2 時半
問 TEL 5561-7833　担 福島

(4)高齢者在宅サービスセンター　港南の郷

港南 3-3-23
①手芸クラブのお手伝い
②趣味や特技を活かした活動（楽器演奏、歌、踊り、大道芸、書道指導、手工芸指導、ヘアカット、メイク、アロマ等）
③ドライヤーかけ、話し相手、活動補助、お茶出し等
時 ①午後1時半～午後 3 時　コロナ感染状況により変動あり
　②③月～土曜日（祝日含む）
　　午前 9 時半～午後 4 時半の間で、応相談
他 動きやすい服装、エプロン持参

(5)ミュージック・コミュニケーターの会

　童謡・唱歌・往年の流行歌を高齢者の皆さんと一緒に歌い、軽く体を動かす活動です。　※特に技術は必要ありません
時 毎月第 2 水曜日　午後 1 時～4 時頃
所 特別養護老人ホーム　サン・サン赤坂（赤坂 6-6-14）
他 動きやすい服装、上履き持参

保育施設等でのボランティア

(1)みなと保育園

高輪 1-6-9
　保育補助等（絵本読み聞かせ、トイレ掃除）
時 月～土曜日 午前 9 時～午後 5 時の間で応相談
他 エプロン、上履き持参
問 TEL 3443-3406　担 武田

(2)たまち保育室

芝浦 3-4-1 グランパークプラザ棟 2 階
　保育補助、清掃
時 月～金曜日 午前 9 時～午後 6 時の間で応相談
他 エプロン、筆記具、水筒、お弁当、運動靴等持参
問 TEL 5484-6088　担 朝見

(3)アンジェリカ保育園芝浦園

芝浦 4-22-2　エアテラス 2 階
　保育補助（絵本の読み聞かせ、清掃等）、繕い物、おもちゃの消毒、昔遊び等
時 月～土曜日 午前 9 時～午後 6 時の間で応相談
他 運動靴、動きやすい服装
問 TEL 5439-4340　担 伊勢本

(4)ベネッセ港南保育園

港南 4-6-7　WCT キャピタルタワー2 階
　必要な作り物、その他、子どもと一緒に遊ぶ
時 月～金曜日　午前 8 時半～午後 5 時の間で応相談
他 動きやすい服装
問 TEL 5783-5871　担 澤柳

(5)みなと子育て応援プラザ　Pokke

芝 5-18-1-102
①読み聞かせ、演奏、体操など　②保育補助
（午前 10 時頃～午後 10 時）　③誕生カード・手作りおもちゃ作成　④絵本・玩具の修理　⑤清掃
時 土・日・祝 除く平日
　（1日 3～4 時間・短期間可・応相談）

ボランティア募集の記事につきましては、情報が多いため 4 月号と8月号に分けて掲載しております。（6月号休刊）
また、本会ホームページ
(http://www.minato-cosw.net/)
でバックナンバーがご覧いただけます。

■保育園や乳児院での活動の際には、事前に細菌検査が必要です!!

　保育園や乳児院など、小さなお子さんと接する機会の多いボランティア活動では、活動前に細菌検査を実施し、活動日当日までに施設へ検査結果を提出する必要があります。

検査項目　赤痢・サルモネラ・チフス・パラチフス・O-157・O-111 の 6 項目　※みなと保健所では 6 項目すべての検査ができます。検査の結果がでるまでに日数がかかりますので、余裕を持って活動日を決めてください。

凡例：内 内容　時 日時　所 場所　人 募集人数　他 その他　要 応募要件　申 申し込み　問 問い合わせ　担 担当

障害者施設等でのボランティア

(1)将棋同好会

私たちは都内に住む視覚障害者です。月に1回将棋の活動を行っています。棋譜をつけられる人、指導・対局を行ってくださる一般の方、及び視覚障害者の仲間を募集しています。

時 毎月第2金曜日 午後1時～5時
所 東京都障害者福祉会館（芝5-18-2）
問 TEL 5709-5006　担 中山

(2)社会福祉法人港福会　みなと工房

芝浦1-14-8 ベルハイム田町201

作業ボランティアを募集します。精神障害者のサポーターになりませんか。

内 自主事業のビーズ製品やメッセージカードの制作、企業から委託された軽作業を一緒に行います。
各種レクリエーションへの参加も歓迎です。
時 月～金曜日 午前9時半～午後3時の間で応相談(短時間可)
問 TEL 3455-8140　担 吉住

(3)港区立障害保健福祉センターヒューマンぷらざ

芝1-8-23 6階

港区で唯一の障害者のためのセンターです。障害のある方と一緒に楽しく活動してみませんか？

①サロン事業での活動のお手伝い
内 お茶出し、お話し相手、活動のお手伝いなど
時 月曜日又は金曜日（月に4回程度） 午後1時～4時
②各種講座でのボランティア
内 PC教室、音楽セラピーなど
時 午後1時～4時 講座により曜日が異なります。
詳細はお問い合わせください。
問 TEL 5439-2511 担 中村・南・徳田

(4)港区保健福祉支援部障害者福祉課（いちょう学級）

時 10月下旬から令和3年3月まで土曜・日曜 全8回程度
主に午前9時半～午後4時の間
※登録制で都合に合わせて参加していただけます。
内 知的障害者が、学習・スポーツ・レクリエーション等を通して社会参加への適応力を高め、仲間作りの場とする事業の支援者を募集します。
所 港区役所、生涯学習センター、みなとパーク芝浦　他
申 電話で東京YMCA南コミュニティーセンター(月・土・日曜、祝日を除く)へ。TEL 3420-5361
問 港区保健福祉支援部障害者福祉課障害者福祉係
TEL 3578-2383 FAX 3578-2678

新型コロナウイルス感染拡大防止の観点から、ボランティア募集の活動について、活動の延期もしくは中止となる場合があります。

最新の情報は、各問い合わせ先または下記ボランティア・地域支援係へお問い合わせください。

その他のボランティア

(1)特定非営利活動法人JHP・学校をつくる会

カンボジアで学校建設や教育支援を行う国際NGOです。皆さまの貴重な経験やスキルが国際貢献に繋がります！

内 当会の活動紹介等、広報活動
時 平日午後、週1～2日程度（1日3時間程度）
※但し、年間を通じ繁忙期と閑散期があるため、ご協力いただける期間については別途面談の上。
所 JHP・学校をつくる会東京事務所（芝5-14-2　2階）
※時間その他個別調整可
要 1ヶ月以上継続して活動できる人。詳細は面談の上。
他 PC操作ができる人
※Word、Excelのほか、Adobe Illustrator、WordPressの使用経験のある方が望ましい。
問 TEL 6435-0812　担 岩本・眞榮城
E-mail：pr@jhp.or.jp　URL：http://www.jhp.or.jp/

(2)NPO法人みなと子ども食堂

子ども食堂の運営2カ所（第1、第2、第4水曜日）
フードパントリーの開催（第3水曜日）
港区学習支援のおにぎり配達（水曜日、土曜日）等

内 広報活動、経理等の事務的作業、配達の運転または補助
時 第2･第4水曜日、土曜日午後5時位から（配食）
他は別途面談にて決定
所 みなと子ども食堂大門だもん（芝大門）
他 広報はICTに強い方、経理等はエクセル等使える方
要 18歳以上
問 みなと子ども食堂　TEL 080-7960-0207
E-mail：minatokodomosyokudo@gmail.com

病院でのボランティア

(1)東京都済生会中央病院

三田1-4-17

内 ①病棟での活動（買い物等）
②外来での活動（受診手続き案内、外来自動再来機の操作説明等）
時 ①月～土曜日 午前10時～午後0時半
②月～土曜日 午前9時～11時半
※第2・第4土曜日は休診。短期不可。長期可能な人。時間は応相談
他 エプロン貸与。健康診断書提出
問 患者支援センター　担 川上・綿貫
TEL 3451-8211　URL：http://www.saichu.jp/

電話番号の記載のないものは、ボランティア・地域活動支援係へお問い合わせください。
TEL:6230-0284　FAX:6230-0285

受け入れ停止中の施設

(1)ありすの杜 洛和ヴィラ南麻布

ボランティア募集再開は検討中です。

南麻布 4-6-1

①家事援助（炊事、洗濯、掃除、配膳、据膳、食器洗い等）
②ボランティアの活動中の利用者の見守り等
③お話し相手

時 頻度等含め応相談（活動時間に応じて昼食用意有）
問 洛和ヴィラ南麻布
TEL 6408-8677　担 岩田・金川・小知和（こちわ）
※ボランティア担当者と事前面接、相談の上で活動決定

(2)ありすの杜 きのこ南麻布

ボランティア募集再開に関する最新の情報はお電話でご確認ください。

南麻布 4-6-1（南棟）

①ユニットの家事お手伝い（食事作り等）
②楽器演奏、合唱、ガーデニング等 特技を活かした活動
③外出支援、習字、手工芸、体操等 特技を活かしたワークショップ活動

時 ①は毎日 10 時～17 時、②③は毎日 14 時～16 時
上記の間で頻度・時間応相談
他 上履き（スリッパ可）
問 TEL 5739-0585　担 岸本・佐藤・内田
※ボランティア担当者と事前面接、相談の上で活動決定

(3)特別養護老人ホーム 麻布慶福苑

ボランティア募集再開に関する最新の情報はホームページでご確認ください。

南麻布 5-1-20

①ホーム喫茶のお手伝い（配膳下膳、食器洗い等）
毎月第 2・4 日曜日 午後 1 時 15 分～4 時
②将棋の相手　毎日 午前 9 時～午後 6 時
※その他、上記以外でやりたい内容があればご相談ください

時 上記の間で応相談
問 TEL 3446-5501 担：兒玉（こだま）・小髙（おだか）

(4)北青山高齢者在宅サービスセンター

ボランティア募集再開に関する最新の情報はお電話でご確認ください。

北青山 1-6-1

①手芸アシスタント　月・水・金曜日 午後 2 時～3 時
②お話し相手　月～土曜日 午後 0 時半～午後 1 時
③ピアノ伴奏者　水・土曜日 午後 2 時～3 時

他 動きやすい服装

(5)特別養護老人ホーム 港南の郷

ボランティア募集再開に関する最新の情報はお電話でご確認ください。

港南 3-3-23

ドッグセラピー　7 月～9 月はありません。

時 毎月第 1 水曜日　午後 2 時～3 時（雨天中止）
問 TEL 3450－5571 担 近藤

(6)特別養護老人ホーム ベル

ボランティア募集再開に関する最新の情報はお電話でご確認ください。西麻布 4-7-2

①話し相手・シーツ交換・ドライヤーかけ
②特技・趣味を活かした活動（書道指導、ヘアカット、楽器演奏、踊り等）※個人・団体は問いません

時 ①月～土曜日 午前 9 時～午後 4 時の間で応相談
②書道指導は毎月第 1 水曜 午後 2 時～3 時
楽器演奏・踊り等は土曜日 午後 2 時～3 時
ヘアカットは 1 時間で月 1 回程度 曜日・時間は応相談
控え室ご用意いたします。
他 動きやすい服装
問 TEL 3499-2823　担 板倉（いたくら）
※ボランティア担当者と事前面接、相談の上で活動決定

(7)いるかクラブ

ボランティア活動の再開は検討中です。

知的障害児・者の運動不足の解消、リハビリ・リラクゼーションのために、定例のプール介助を行っています。

時 4～12 月第 1・2・3 木曜日、1～3 月第 1・3 木曜日
午後 6 時半～8 時
所 高松中学校屋内プール（高輪 1-16-25）
他 水着一式持参、交通費は実費支給（応相談）
問 TEL 3583-4379　担 長野

「はじめの会」溝内始　作

令和 2 年度港区地域福祉フォーラム等の中止について

令和 2 年 11 月に開催を予定しておりましたが、新型コロナウイルス感染症の感染拡大防止のため開催を中止とします。

またフォーラムの中止に伴い、同時開催していました、港区の地域福祉において活動している個人・団体等を表彰する表彰式も中止とします。

楽しみにされていた皆様には、ご迷惑をおかけして申し訳ありません。

「第39回障害者週間記念事業」で使用するポスター原画を募集します

毎年12月3日から9日までは、障害者週間です。障害者週間は、障害者への理解を深めるとともに、障害者があらゆる分野の活動に参加することを促進するために設けられています。

港区では、障害者週間に「障害者週間記念事業」を実施します。

そこで、障害者週間記念事業で使用する周知ポスターの原画を募集します。

障害のある人もない人も、互いに、その人らしさを認め合いながら共に生きる社会の実現に向けて、東京2020オリンピック・パラリンピック競技大会をテーマとした皆さまのパラスポーツ体験・未来のくらしの様子などを絵にして応募してみませんか？　たくさんのご応募、お待ちしています。

令和元年度　最優秀賞作品
芝浦小学校　松浦少世さん

◆**対　　象**：区内在住・在勤・在学者

◆**作品規格**：4つ切画用紙（382mm×542mm）またはB3判、A3判画用紙
※題名や伝えたいメッセージ等を文字にして入れることも自由です。

◆**表　　彰**：最優秀賞・優秀賞・佳作を選定し、賞状および記念品
（図書カード　最優秀賞5,000円、優秀賞3,000円、佳作2,000円）
を贈呈します。
応募作品は、区役所ロビー等に展示します。

※　応募作品は、未発表のものに限り1点。作品は後日返却します。

※　入賞者の氏名・所属を区ホームページに掲載する予定です。

※　最優秀賞・優秀賞の作品は、「障害者のためのサービス一覧」の表紙等に使用する他、芝地区の地域事業として配電用地上機器（トランスボックス）に掲出します。

◆**応募方法**：作品の裏側に住所・氏名（ふりがな）・電話番号・学校名（学年）または勤務先を記入のうえ、郵送または直接ご持参ください。

◆**締切日**：9月4日(金)　必着

◆**応募先・問い合わせ**：〒105-8511　港区芝公園1-5-25　港区役所2階　障害者福祉課障害者福祉係
TEL：3578-2670　　FAX：3578-2678

新型コロナウイルス感染症の状況下での「ボランティア受け入れについて」施設等にアンケートを実施しました。

令和２年６月25日時点（回答率60%）

アンケートの結果を一部ご報告させていただきます。

〇現在ボランティア活動の受け入れを行っていますか。
はい（23%）　いいえ（77%）

〇受け入れを行っていないのはどのような理由ですか。
感染予防のため（88%）

〇どのような状況になったら再開しますか。
区や都の動向をみて判断する（55%）　受け入れ再開の基準を設ける予定、検討中（18%）

〇受け入れを行うにあたり今後ボランティアの方にはどのようなことに注意を払ってほしいですか。
各自で感染予防等の対策をとってほしい（53%）　活動場所のルールを厳守してほしい（30%）

〇ボランティアには今後どのようなことを期待していますか。

- 直接接触するボランティアの受け入れ再開がいつになるか分からないので、そのような状況でも交流できる方法があるといいです。（ビデオレター、季節にあった装飾作り、マスクの寄付）
- 活動前に消毒、検温をお願いしたいです。
- （コロナの状況もありますが）継続してボランティア活動を行ってほしいです。
- きちんと対策をして（手洗い、うがい、検温）みなさんが楽しめるよう活動していくため連携をしっかりとっていきたいです。
- 今の状況下では難しいと思いますが、ボランティアの方々には連絡をいただき積極的に参加していただきたいです。

ボランティア活動の相談については新型コロナウイルス感染症の状況をみながら直接施設、または港社協にご連絡ください。施設では、それぞれ状況に応じた受け入れ体制をとっています。

施設の皆様、お忙しい中、ご協力ありがとうございました。

～身近な立場で支援する社会貢献型後見人等～
候補者養成基礎講習説明会を開催します

と　き：第1回　９月11日（金）　午後６時～７時30分
　　第2回　９月14日（月）　午後１時30分～３時
ところ：第１回　生涯学習センター（ばるーん）305学習室
　　第２回　麻布区民センター　集会室
申し込み方法：電話、またはFAX（住所・氏名・連絡先を明記）
※第１回・第２回の内容は同じです。
※基礎講習受講を希望する人は参加が必須です。

◇基礎講習受講対象者

次の①～⑥をすべて満たす人

① 区内または隣接地域在住の20歳～70歳程度の人。
② 健康上の問題がなく、時間的制約を受けることが少なく活動できる人
③ 成年後見制度および高齢者や障害者に対する権利擁護に理解と熱意があり、成年後見等業務・生活支援員業務を行う意思がある人
④ 説明会と講習等の全日程に参加できる人（基礎講習は令和３年１月～2月の５日間）
⑤ 他の区市町村及び団体において社会貢献型後見人等候補者等としての登録をしていない人
⑥ 民法第847条に規定する後見人の欠格事由に該当しない人

◇社会貢献型後見人等候補者等とは

以下の活動を担う候補者です

【社会貢献型後見人等（市民後見人）】

認知症や知的障害、精神障害などによって判断能力の不十分な人の権利や財産を守る成年後見制度の担い手として、地域や社会に貢献する精神に基づき、親族でも専門職でもない、同じ区民としての身近な立場で成年後見等活動を行います。

【登録型生活支援員】

福祉サービスの利用援助が必要な人に、福祉サービスの必要な手続きや日常的な金銭管理などの支援を行います。

◇社会貢献型後見人等候補者等になるには？

作文と面接による選考後に「社会貢献型後見人等を目指す方のための基礎講習」と「登録型生活支援員養成講習」を受講していただきます。受講後本会での研修を積みながら、社会貢献型後見人等としての受任または登録型生活支援員として支援に備えます。ふさわしい案件があった場合に後見人等候補者として紹介・推薦、受任。また、登録型生活支援員として活動に移ります。

※基礎講習修了によって将来成年後見人等の活動が約束されるものではありません。

◆申し込み・問い合わせ：
港区社会福祉協議会　成年後見推進係（成年後見利用支援センター***サポートみなと***）
TEL：6230-0283　FAX：6230-0285

助成　公益財団法人　さわやか福祉財団
「地域助け合い基金」でコロナ禍を乗り越えて共生社会へ

■対　　象：非営利の組織であること。法人格の有無は問わず。自治会・町内会、地域の住民グループ等、個人の活動以外
■対象地域：日本国内
■対象活動：地域で暮らす人同士の助け合い活動。活動の分野は、高齢者、子ども、認知症、障がい、生活困窮の方々、外国人、ケア家族の支援他、特定分野の制限なし
■助 成 額：1.コロナ禍対応助成　上限の目安 20 万、または 10 万円
2.共生社会推進助成　上限 15 万円
■申込締切：2021 年 3 月 31 日(水)
■申込方法：URL（http://www.sawayakazaidan.or.jp）より申込書をダウンロードし、添付書類等を確認の上、メールまたは郵送
■問い合わせ：〒105-0011 港区芝公園 2-6-8 日本女子会館 7 階
公益財団法人　さわやか福祉財団
TEL:5470-7751 FAX: 5470-7755　http://www.sawayakazaidan.or.jp/

助成　公益財団法人　出光文化福祉財団
令和２年度　社会福祉助成金募集

■助成対象：東京都内の社会福祉施設（障がい者福祉施設、児童養護施設）が行う、床暖房設置、省エネ、環境対応等の施設改造に対する助成（老人福祉施設、幼稚園、保育所は対象としません）
■助成金額：1 件あたりの上限額：100 万円　総額：1,000 万円
■申し込み方法：URL（http://www.sif.or.jp）より申込書をダウンロードし、必要事項を記入のうえ、市区町村の社会福祉協議会の推薦などの必要書類を添付し、申し込み。
※選考のため資料が必要な場合は別にご提出をお願いすることがあります
■締　　切：9 月 30 日(水)
■申し込み・問い合わせ：〒153-0042 目黒区青葉台 3-4-15
公益財団法人　出光文化福祉財団　事務局（担当：吉田）
TEL：5428-6203　FAX：3463-8750　E-mail：t.yoshida@sif.or.jp
HP：http://www.sif.or.jp

ボランティア活動にご協力ありがとうございます。
3月～6月分（3／1～6／30）ボランティア活動報告

活動困難な期間もありましたが、個人ボランティアやボランティアグループの皆さまに、さまざまなボランティア活動にご協力をいただき、誠にありがとうございました！今後ともよろしくお願いいたします。

施設・団体名	主な活動内容	実人数	延人数
白金の森(特養)	ホーム喫茶、シーツ交換、音楽クラブ、買物代行、傾聴、日赤朗読会、アロマハンドマッサージ、ドッグセラピー、茶道クラブ、六本木じろう歌謡ショー　等	8 名	8 名
サン・サン赤坂(デイサービス)	ひな人形片付け	2 名	2 名
ありすの杜洛和ヴィラ南麻布	書道	1 名	1 名
南麻布(デイサービス)	傾聴、メーク、カラオケレクリエーション・ヘアーカット　等	20 名	22 名
デイサービスセンターみたて	理容	1 名	1 名
慶福育児会麻布乳児院	散髪	3 名	3 名
麻布子ども中高生プラザ	オンライン上での学習支援等	34 名	34 名

施設・団体名	主な活動内容	実人数	延人数
みなと保育園	絵本の読み聞かせ、トイレそうじ	4 名	30 名
済生会中央病院附属乳児院	衣類の仕分け、ベッド柵、おもちゃ消毒	22 名	49 名
独立行政法人地域医療機能推進機構東京高輪病院	外来患者エスコート、入院患者の話し相手	5 名	11 名
NTT 東日本関東病院	外来患者案内、車椅子患者援助、入院患者の援助、緩和病棟の環境整理、音楽療法、アロマセラピー　等	—	65 名
朗読奉仕グループＱの会	ＤＡＩＳＹ教科書製作、週刊文春、みなと社協、健康ライフ、ヒューマンぷらざ（音訳、編集、ＵＰ／送付）	75 名	380 名
港区手話サークル麦の会	港区聴覚障害者協会会報発送作業　等	2 名	4 名
ポピーの会	切手整理	6 名	17 名

＼ボランティア活動を始めませんか？／

ボランティア入門講座

講座や先輩ボランティアからの話を通して、ボランティア活動に関する基礎知識を学びます。
ボランティア活動を始めるきっかけとして、ぜひご参加ください。

	日　時	場　所	内容・ミニテーマ
第２回	９月25日(金) 午前10時～正午	麻布区民協働スペース 六本木５-16-46 麻布保育園３階	テーマ：高齢者（傾聴・車いす介助）ボランティア ★ボランティアとは ★先輩ボランティアに活動の魅力を聞いてみよう！

※ボランティア入門講座は、年３回開催します（第１回は中止）。毎回テーマを変えて開催しますので、どの講座にもご参加ください！

◆対　　象：これからボランティア活動を始めたい人や、始めたばかりの人
◆定　　員：10名（申込順）　　◆参加費：無料
◆申し込み：開催日の前日までに、電話・FAX（氏名・住所・電話番号明記）で申し込み。

地区ボランティアコーナーでボランティア相談会を開催します！

ボランティア入門講座に参加できなかった方など、入門講座の簡易版としてボランティア相談会を、年９回行います（第１・２回は中止）。下記の時間であればいつでもお越しいただけます。お気軽にご参加ください。

第４回：８月31日（月）午後２時～４時　赤坂・青山地区ボランティアコーナー
第５回：10月　２日（金）午後２時～４時　芝浦港南地区ボランティアコーナー
第６回：11月30日（月）午前９時30分～ 11時30分　麻布地区ボランティアコーナー

【申し込み・問い合わせ】ボランティア・地域活動支援係　TEL：6230-0284　FAX：6230-0285

ボランティア・スキルアップ講座

傾聴ボランティア養成講座

参加者募集中!!

傾聴ボランティアの基礎知識や実際の活動などについて学ぶ講座です。

	日　時	内　容
講座	①　10月　1日(木)午前10時～正午 ②　10月　8日(木)午前10時～正午 ③　10月15日(木)午前10時～正午	①　傾聴入門1 ②　傾聴入門2 ③　まとめ

◆ 対　　象：原則、すべての講座に参加できる人
※先に上記ボランティア入門講座（９月25日）を受講することをおすすめします！
◆ 講　　師：岩田優子氏（産業カウンセラー）
◆ 定　　員：10名　（申込順）
◆ 参 加 費：無料
◆ 場　　所：麻布区民協働スペース（六本木5-16-46）
◆ 申 し 込 み：９月25日(金)までに、電話・FAX（氏名・住所・電話番号明記）で
ボランティア・地域活動支援係へ
TEL：6230-0284　FAX：6230-0285　お気軽にお問い合わせください!(^^)!